

一、市场概况 Market Overview

市场概况 Market Overview	1
月度概况 Monthly Overview	2
年度概况 Annual Overview	4

二、股价指数 Stock Index

上证综指 SSE Composite Index	6
上证 180 指数 SSE 180 Index	7
上证 50 指数 SSE 50 Index	8
上证 380 指数 SSE 380 Index	9
基金指数 Fund Index	10
国债指数 T-Bond Index	11
各类指数年度概况和历史概况 Index Highlight Annually and Historically	12

三、上市公司 Listed Company

上市公司股份类别和行业分类的地区分布 Regional Distribution of Listed Companies by Stock Type and Sectors	13
上市公司行业分类概况 Overview of Listed Companies by Sectorial-type	14
上市公司股本结构 Share Structure and Market Size	16
证券发行 Securities Issued	17
证券上市 Securities Listed	18
上市公司送股、配股 Bonus Share and Right Issue	19
市场筹资额统计 Type of Issue Method of Capital Raising	21
市盈率概况 P/E Ratio Summary	22
十种发行股本最大股票 Top 10 Stocks of Largest Issued Volume	23
十种市价总值最大股票 Top 10 Stocks of Largest Market Capitalization	23
十种流通股数最大股票 Top 10 Stocks of Largest Marketable Volume	24
十种流通市值最大股票 Top 10 Stocks of Largest Market Capitalization of Marketable Share	24

四、会员 Member

会员、营业部地区分布 Regional Distribution of Member Firms and Business Outlets	25
会员交易地区分布 Regional Distribution of Member Firms by Turnover Ranking	26
营业部交易地区分布 Regional Distribution of Business Outlets by Turnover Ranking	27
会员交易 Members by Volume Turnover	28
会员信用交易 Members by Volume Turnover	34



五、成交概况 Market Report

每日成交概况 Highlight of Daily Transactions	35
A 股成交 A Share Trading	39
证券投资基金和 ETF 成交 Securities Investment Fund and Exchange-traded Fund Trading	58
政府债现货成交 G-Bond Spot Trading	60
公司债成交 C-Bond Trading	74
债券回购成交 Bond Repurchase Trading	96
权证成交 Warrant Trading	100
信用交易 Credit Trading	102
A 股十种成交金额最大股票 Top 10 Most Active A Shares by Transactions Value	106
A 股十种流通股换手率最大股票 Top 10 Marketable A Shares by Rate of Highest Turnover	106
A 股十种涨幅最大股票 Top 10 Most Advanced A Shares	107
A 股十种跌幅最大股票 Top 10 Most Declined A Shares	107

六、B 股市场 B Share Market

B 股成交 B Share Trading	108
B 股十种成交金额最大股票 Top 10 Most Active B Shares by Transactions Value	110
B 股十种流通股换手率最大股票 Top 10 Marketable B Shares by Rate of Highest Turnover	110
B 股十种涨幅最大股票 Top 10 Most Advanced B Shares	111
B 股十种跌幅最大股票 Top 10 Most Declined B Shares	111
B 股券商交易 B Share Brokers by Volume Turnover	112

七、沪深指数 SHSE—SZSE Index

沪深 300 指数 SHSE-SZSE 300 Index	114
沪深 300 指数走势图 SHSE-SZSE 300 Index Chart	114

八、投资者 Investor

帐户新开户状况表 Number of New Holder's Accounts	115
股票帐户新开户状况表 Number of New Shareholder's Accounts	115

九、市场资料 Appendix

MARKET ACTIVITY(采用 WFE 统计口径)	116
------------------------------	-----



指标说明

- ◆ 1.统计范围：在本所上市交易和联网交易的各类证券，包括股票（A 股、B 股）、国债（现货、回购）、基金、可转债、权证、企业债（现货、回购）、金融债等。
- ◆ 2.统计内容：包括本所上市各类证券的交易状况和参与者的交易状况，上市公司的股本结构及财务状况，会员情况及其交易状况等。
- ◆ 3.数据类型：证券数目及会员数目、股本、市值、市盈率、股价、指数等为月底和年底的时点数字，不具时可加性；交易金额、交易数量等为全年和某月的时期数字，具有时可加性，由相应时期内各交易日的实际数字累加而成。
- ◆ 4.误差：数字采用截尾方式计算，个别数字采用四舍五入方式计算。
- ◆ 5.价格单位：除 B 股价格指标采用美元标价，回购价格为该品种年收益率外，其他各类证券价格指标均以人民币元标价。
- ◆ 6.发行数量：指在交易所上市证券的已发行总量。
- ◆ 7.市价总值：指在交易所上市的证券在某一时刻按市价与发行数量计算的总金额。

$$\sum \text{市价} \times \text{发行数量}$$
- ◆ 8.流通数量：指在交易所上市证券的发行数量中可流通交易的数量
- ◆ 9.流通市值：指在交易所上市的证券在某一时刻按市价与流通数量计算的总金额。

$$\sum \text{市价} \times \text{流通数量}$$
- ◆ 10.上年每股收益：指按上一年度末股本计算，分配到每一股的净利润。
- ◆ 11.到期年收益率：
$$\frac{\text{到期本息和} - \text{买入价格}}{\text{买入价格} \times \text{持有年数}} \times 100\%$$
- ◆ 12.净资产倍率=
$$\frac{\text{每股价格}}{\text{每股净资产}}$$
- ◆ 13.市盈率=
$$\frac{\text{股票价格}}{\text{上年每股收益}}$$
 加权平均市盈率=
$$\frac{\text{总市值}}{\text{总收益}} = \frac{\sum (\text{收盘价} \times \text{发行数量})}{\sum (\text{每股收益} \times \text{发行数量})}$$
- ◆ 14.上海证券交易所股价指数：
 - ① 上证综指：样本股是在上海证券交易所上市的全部股票（A 股和 B 股）。以 1990 年 12 月 19 日为基日，以该日所有股票的市价总值为基期，基点指数为 100 点，自 1991 年 7 月 15 日起正式发布。
 - ② 上证 180 指数：是 1996 年 7 月 1 日起正式发布的上证 30 指数的延续，基点为 2002 年 6 月 28 日上证 30 指数的收盘指数 3299.06 点，以当日收盘后的样本股调整市值为基期，2002 年 7 月 1 日正式发布。
 - ③ 上证 50 指数：从上证 180 指数的成份股中挑选规模大、流动性好的最具代表性的 50 只股票组成样本股。以 2003 年 12 月 31 日为基日，以当日收盘后的样本股调整市值为基期，基点指数为 1000 点，自 2004 年 1 月 2 日起正式发布。
 - ④ 上证 380 指数：基点为 1000 点，2010 年 11 月 29 日正式发布。
 - ⑤ 上证基金指数：样本股是所有在上海证券交易所上市的证券投资基金。上证基金指数以 2000 年 5 月 8 日为基日，以该日所有证券投资基金市价总值为基期，基点指数为 1000 点，自 2000 年 6 月 9 日起正式发布。
 - ⑥ 上证国债指数：以上海证券交易所上市的所有固定利率国债为样本，按照国债发行量加权而成。以 2002 年 12 月 31 日为基日，以当日收盘后的样本债券总市值为基期，基点指数为 100 点，自 2003 年 1 月 2 日起正式发布。
- ◆ 15.流通股换手率：
$$\frac{\text{成交股数}}{\text{流通股数}} \times 100\%$$
 发行股份换手率：
$$\frac{\text{成交股数}}{\text{发行股数}} \times 100\%$$
- ◆ 16.流通股换手率（WFE 口径）：
$$\frac{\text{股票成交金额}}{\text{股票流通市值}} \times 100\%$$
- ◆ 17.公司债：包括证券代码以 10、11、120、122、126、129 开头的债券。
- ◆ 18.债券回购：包括国债回购和公司债回购。
- ◆ 19.政府债：包括证券代码以 0、130 开头的债券。



Definition

- ◆ 1. Products Included: All the securities Listed on the Exchange or traded on the Exchange via computer link. These securities include stocks (A shares & B shares), treasury bonds (cash & repurchase), funds, convertible bonds, warrants, corporate bonds and financial bonds.
- ◆ 2. contents: Transaction of all the securities listed on the Exchange, participation of investors, shareholding structure and financial standing of the listed companies, member structure.
- ◆ 3. Statistics Classification: Number of securities, members, stock capital, market value, P/E ratio, stock prices and stock price indices are the month-end or year-end figures, not time addable. Traded value and volume are the year of month figures and are cumulative of the virtual figures in the trading days in the related time period.
- ◆ 4. Error: Calculation is conducted on an end out or rounding off basis. Due to the rounding off error, the figures of all the indicators added may not equal to the total amount.
- ◆ 5. Price unit: Except B shares which are marked by U.S.D., all other securities are marked by RMB.
- ◆ 6. Total capital issued: Total issued amount of each listed security.
- ◆ 7. Total marked capitalization: Figure indicating the aggregate of all listed securities, calculated by adding up the product of market priced of each security at a certain time and its issued volume.

$$\Sigma \text{Market Price} \times \text{Issued Volume}$$
- ◆ 8. Negotiable volume: Figure indicating the negotiable volume of all listed securities.
- ◆ 9. Negotiable market capitalization: Figure indicating the negotiable part of all listed securities, calculated by adding up the product of market price of each security at a certain time and its negotiable volume.

$$\Sigma \text{Market Price} \times \text{Negotiable Volume}$$
- ◆ 10. After-tax earnings per share: Net profit of every share in a fiscal year, using year-end weighted capital for calculation.
- ◆ 11. Earning Rate of Bonds:

$$\frac{\text{due principal and interest} - \text{buying price}}{\text{buying price} \times \text{number of years to maturity}} \times 100\%$$
- ◆ 12. Price Book Value = $\frac{\text{price}}{\text{net assets per share}} \times 100\%$
- ◆ 13. Price Earning Ratio(P/E Ratio) = $\frac{\text{price}}{\text{after - tax earnings per share last year}}$

$$\text{Weighted Average P/E Ratio} = \frac{\Sigma \text{Total Market Capitalization}}{\Sigma \text{After - tax Earning}} = \frac{\Sigma (\text{Price} \times \text{Issued Volume})}{\Sigma (\text{After - tax Earning} \times \text{Issued Volume})}$$
- ◆ 14. SHANGHAI STOCK EXCHANGE INDICES:
 - 1) Constituents for SSE Composite Index are all listed stocks (A shares and B shares) at Shanghai Stock Exchange. The Base Day for SSE Index is December 19, 1990. The Base period is the total market capitalization of all stocks of that day. The Base Value is 100. The index was launched on July 15, 1991.
 - 2) SSE 180 Index is an index continuing from SSE 30 Index. The Base Day for SSE 180 is June 28, 2002. The Base Value is 3299.06, which is the closing value of SSE 30 Index on the Base Day. The Base Period is the adjusted market capitalization of all constituents after closing on the Base Day. The Index was launched on July 1, 2002.
 - 3) SSE 50 Index selects 50 largest stocks of good liquidity and representativeness from constituents of SSE 180 Index. The Base Day for SSE 50 Index is December 31, 2003. The Base Period is the total adjusted market capitalization for 50 constituents after closing on the Base Day. The Base Index is 1000. SSE 50 index is formally launched on January 2, 2004.
 - 4) SSE 380 Index. The Base Index is 1000. SSE 380 index is formally launched on November 29 2010.
 - 5) Constituents for SSE Fund Index are all security investment funds listed at Shanghai Stock Exchange. The Base Day for SSE Fund Index is May 8, 2000. The Base Period is the total market capitalization of all security investment funds of that day. The Base Value is 1000. The index was launched on June 9, 2000.
 - 6) Constituents for SSE Government Bond Index are all fixed-rate government bonds listed at Shanghai Stock Exchange. The index is weighted by amounts outstanding. The Base Day for SSE Government Bond Index is December 31, 2002. The Base Period is the total market capitalization of all constituents after closing on that day. The Base Value is 100. The index was launched on January 2, 2003.
- ◆ 15. Turnover Ratio = $\frac{\text{Traded Volume}}{\text{Total Shares}} \times 100\%$ Negotiable Shares Turnover Ratio = $\frac{\text{Traded Volume}}{\text{Tradable Shares}} \times 100\%$
- ◆ 16. Turnover Ratio(WFE) = $\frac{\text{Share Turnover}}{\text{Market Capitalization}} \times 100\%$
- ◆ 17. C-Bond : includes all debentures which security code begin with '10','11','120','122','126','129'.
- ◆ 18. Bond-Repo: includes T-bond repo & C-bond repo.
- ◆ 19. G-Bond: includes all debentures which security code begin with '0','130'.



市场概况 Market Overview	12 月份 December	上月数 Number of Last Month
交易日 Trading days	22	22
上市公司数 Number of Listed Companies	931	929
上市股票数 Number of Listed Stocks	975	973
上市证券数 Number of Listed Securities	1691	1679
股票发行股数 (亿股) Total Issued Volume (100 Million)	23467	23400
股票市价总值 (亿元) Total Market Capitalization (100 Million RMB Yuan)	148376	156402
流通股数 (亿股) Total Negotiable Volume (100Million)	17994	17855
流通市值 (亿元) Total Market Capitalization Negotiable (100 Million RMB Yuan)	122851	128540
成交金额 (亿元) Total Turnover in Value (100 Million RMB Yuan)	35255	40639
股票 (亿元) Stocks (100 Million RMB Yuan)	10293	16329
政府债 (亿元) G-Bonds (100 Million RMB Yuan)	63	101
月末加权平均市盈率 Weighted Average P/E Ratio	13.40	14.17
上证 180 指数 SSE 180 Index	11.69	12.01
上证 50 指数 SSE 50 Index	11.20	11.27
上证 380 指数 SSE 380 Index	22.32	25.20
本月流通股换手率 Turnover Rate for Negotiable Shares	6.47	9.26
上证综指 SSE Composite Index 收盘 Close	2199.42	2333.41
上证 180 指数 SSE 180 Index 收盘 Close	5009.29	5315.46
上证 50 指数 SSE 50 Index 收盘 Close	1617.61	1662.75
上证 380 指数 SSE 380 Index 收盘 Close	2978.89	3412.29
市场概况 Market Overview	2011.1-2011.12	去年同期数 Same period last year
成交金额 (亿元) Total Turnover in Value (100 Million RMB Yuan)	454652	398396
股票 Stocks	237560	304312
政府债 G-Bonds	1243	1590
上证综指 SSE Composite Index	237555	304312
上证 180 指数 SSE 180 Index	105080	139400
上证 50 指数 SSE 50 Index	53169	69812
上证 380 指数 SSE 380 Index	77394	9979



月度概况 Monthly Overview

月 度 Monthly	单位 Unit	合计 Total	A 股 A-Share	B 股 B-Share	基金 Fund	ETF Exchange-traded Fund
上市品种数 No. of Listings	个	1691	921	54	13	23
新上市数 No. of New Listings	个	12	2	0	0	0
发行数量 Issued Volume	亿	80917.39	23332.37	134.28	320.00	475.54
市价总值 Total Market Capitalization	亿元	205922.87	147692.76	683.47	257.30	424.66
流通数量 Tradable Volume	亿	75436.77	17859.52	134.28	317.20	475.54
流通市值 Tradable Market Capitalization	亿元	180390.43	122167.89	683.47	255.03	424.66
成交数量 Trading Volume	亿	1430.16	1156.03	5.81	10.41	232.81
日均 Daily Average	亿	65.01	52.55	0.26	0.47	10.58
最高 Daily High	亿	121.27 (2011.12.01)	98.16 (2011.12.01)	0.79 (2011.12.01)	1.38 (2011.12.30)	20.45 (2011.12.01)
最低 Daily Low	亿	48.11 (2011.12.09)	39.75 (2011.12.12)	0.12 (2011.12.26)	0.24 (2011.12.07)	5.83 (2011.12.29)
成交笔数 No. of Transactions	百万	66.96	63.48	0.29	0.09	0.40
日均 Daily Average	百万	3.04	2.89	0.01	0.00	0.02
最高 Daily High	百万	5.20 (2011.12.01)	4.98 (2011.12.01)	0.04 (2011.12.01)	0.01 (2011.12.30)	0.04 (2011.12.01)
最低 Daily Low	百万	2.44 (2011.12.29)	2.26 (2011.12.29)	0.01 (2011.12.26)	0.00 (2011.12.26)	0.01 (2011.12.07)
成交金额 Trading Value	亿元	35255.15	10259.73	30.91	8.49	240.52
日均 Daily Average	亿元	1602.51	466.35	1.40	0.39	10.93
最高 Daily High	亿元	2048.85 (2011.12.01)	950.19 (2011.12.01)	4.07 (2011.12.01)	1.08 (2011.12.30)	23.36 (2011.12.01)
最低 Daily Low	亿元	1393.37 (2011.12.14)	363.78 (2011.12.29)	0.55 (2011.12.26)	0.20 (2011.12.07)	6.17 (2011.12.29)



权证 Warrant	政府债 G-Bond	公司债 C-Bond	债券回购 Bond Repo
0	213	417	50
0	3	7	0
--	48693.10	7962.10	0.00
--	49015.51	7849.18	0.00
0.00	48693.10	7957.12	0.00
0.00	49015.51	7843.88	0.00
0.00	0.06	0.57	24.09
0.00	0.00	0.03	1.10
0.00 ()	0.01 (2011.12.21)	0.05 (2011.12.28)	1.30 (2011.12.26)
0.00 ()	0.00 (2011.12.08)	0.01 (2011.12.08)	0.91 (2011.12.15)
0.00	0.01	0.18	2.50
0.00	0.00	0.01	0.11
0.00 ()	0.00 (2011.12.01)	0.01 (2011.12.30)	0.16 (2011.12.30)
0.00 ()	0.00 (2011.12.22)	0.01 (2011.12.06)	0.08 (2011.12.14)
0.00	63.28	556.91	24093.16
0.00	2.88	25.31	1095.14
0.00 ()	10.80 (2011.12.21)	45.08 (2011.12.28)	1300.56 (2011.12.26)
0.00 ()	0.91 (2011.12.08)	11.37 (2011.12.08)	913.59 (2011.12.15)



年度概况 Annual Overview

年度 Annual	单位 Unit	合计 Total	A 股 A-Share	B 股 B-Share	基金 Fund	ETF Exchange-traded Fund
上市品种数 No. of Listings	个	1691	921	54	13	23
新上市数 No. of New Listings	个	234	39	0	0	11
发行数量 Issued Volume	亿	80917.39	23332.37	134.28	320.00	475.54
市价总值 Total Market Capitalization	亿元	205922.87	147692.76	683.47	257.30	424.66
流通数量 Tradable Volume	亿	75436.77	17859.52	134.28	317.20	475.54
流通市值 Tradable Market Capitalization	亿元	180390.43	122167.89	683.47	255.03	424.66
成交数量 Trading Volume	亿	25171.33	21078.72	114.19	194.30	2176.54
日均 Daily Average	亿	103.16	86.39	0.47	0.80	8.92
最高 Daily High	亿	201.71 (2011.03.29)	167.93 (2011.03.29)	1.47 (2011.04.27)	3.00 (2011.01.07)	22.84 (2011.10.12)
最低 Daily Low	亿	48.11 (2011.12.09)	39.75 (2011.12.12)	0.12 (2011.12.26)	0.19 (2011.11.22)	2.06 (2011.08.04)
成交笔数 No. of Transactions	百万	1311.01	1267.39	5.89	1.52	4.36
日均 Daily Average	百万	5.37	5.19	0.02	0.01	0.02
最高 Daily High	百万	10.65 (2011.03.29)	10.36 (2011.03.29)	0.07 (2011.04.28)	0.02 (2011.01.21)	0.13 (2011.05.09)
最低 Daily Low	百万	2.44 (2011.12.29)	2.26 (2011.12.29)	0.01 (2011.12.26)	0.00 (2011.11.25)	0.01 (2011.08.17)
成交金额 Trading Value	亿元	454651.56	236809.12	746.19	202.28	2699.13
日均 Daily Average	亿元	1863.33	970.53	3.06	0.83	11.06
最高 Daily High	亿元	2790.51 (2011.03.07)	2074.72 (2011.03.07)	10.37 (2011.04.28)	3.55 (2011.01.07)	24.40 (2011.02.22)
最低 Daily Low	亿元	1196.14 (2011.01.18)	363.78 (2011.12.29)	0.55 (2011.12.26)	0.17 (2011.11.22)	2.82 (2011.08.04)



权证 Warrant	政府债 G-Bond	公司债 C-Bond	债券回购 Bond Repo
0	213	417	50
0	46	138	0
--	48693.10	7962.10	0.00
--	49015.51	7849.18	0.00
0.00	48693.10	7957.12	0.00
0.00	49015.51	7843.88	0.00
1395.94	1.25	4.82	204.62
8.89	0.01	0.02	0.84
49.07 (2011.08.09)	0.04 (2011.06.13)	0.09 (2011.03.07)	1.37 (2011.10.10)
0.00 (2011.06.08)	0.00 (2011.01.04)	0.00 (2011.02.01)	0.36 (2011.02.01)
10.30	0.15	1.86	19.53
0.07	0.00	0.01	0.08
0.18 (2011.03.16)	0.00 (2011.10.12)	0.05 (2011.03.07)	0.16 (2011.12.30)
0.00 (2011.06.08)	0.00 (2011.07.01)	0.00 (2011.01.05)	0.02 (2011.01.06)
3474.82	1243.11	4850.47	204621.29
22.13	5.09	19.88	838.61
73.25 (2011.03.16)	37.73 (2011.06.13)	93.81 (2011.03.07)	1374.14 (2011.10.10)
0.00 (2011.06.08)	0.57 (2011.01.04)	4.11 (2011.02.01)	364.36 (2011.02.01)



上证综指 SSE Composite Index

日期 Date	开盘 Open	最高 High	最低 Low	收盘 Close	成交股数(亿) Trading Volume (100M)	成交金额(亿) Trading Value (100M)	流通股数(亿) Tradable Volume (100M)	流通市值(亿) Tradable Market Cap. (100M)	换手率 Turnover Rate%
12月									
01	2392.49	2423.56	2376.92	2386.86	98.95	954.25	17854.48	131542.42	0.554
02	2374.90	2378.30	2344.85	2360.66	59.88	573.60	17854.53	130173.91	0.335
05	2363.11	2363.13	2327.61	2333.23	52.36	488.49	17929.09	129127.31	0.292
06	2326.66	2331.89	2310.16	2325.91	46.00	427.21	17930.92	128787.66	0.257
07	2325.56	2339.85	2317.81	2332.73	41.61	398.06	17930.92	129178.81	0.232
08	2329.91	2346.65	2302.64	2329.82	51.91	494.98	17931.04	128987.17	0.290
09	2315.51	2331.26	2309.46	2315.27	40.04	389.14	17935.42	128204.15	0.223
12	2312.15	2315.81	2290.26	2291.55	39.90	366.88	17945.00	127013.56	0.222
13	2283.22	2285.81	2245.87	2248.59	58.70	516.68	17948.36	124791.25	0.327
14	2241.39	2256.74	2224.73	2228.53	44.12	386.45	17950.00	123784.75	0.246
15	2215.79	2216.91	2179.47	2180.90	57.06	478.15	17953.84	121253.29	0.318
16	2179.51	2225.54	2170.75	2224.84	57.46	508.32	17955.10	123710.96	0.320
19	2208.07	2221.45	2164.89	2218.24	57.95	497.88	17956.06	123355.96	0.323
20	2209.70	2239.86	2206.52	2215.93	53.04	471.37	17963.02	123417.07	0.295
21	2230.18	2237.47	2188.71	2191.15	50.95	461.66	17965.01	122061.83	0.284
22	2178.57	2201.59	2149.42	2186.30	59.77	490.24	17964.31	121853.78	0.333
23	2183.91	2219.79	2178.14	2204.78	54.22	446.13	17974.31	123024.50	0.302
26	2193.66	2213.45	2186.07	2190.11	43.75	365.50	17976.41	122202.76	0.243
27	2186.71	2196.97	2162.72	2166.21	45.90	376.89	17977.78	120887.25	0.255
28	2157.65	2170.67	2134.02	2170.01	50.25	404.09	17980.64	121172.05	0.280
29	2161.18	2181.96	2157.12	2173.56	45.63	364.74	17991.29	121455.71	0.254
30	2177.52	2200.99	2177.52	2199.42	52.39	429.91	17993.80	122851.36	0.291

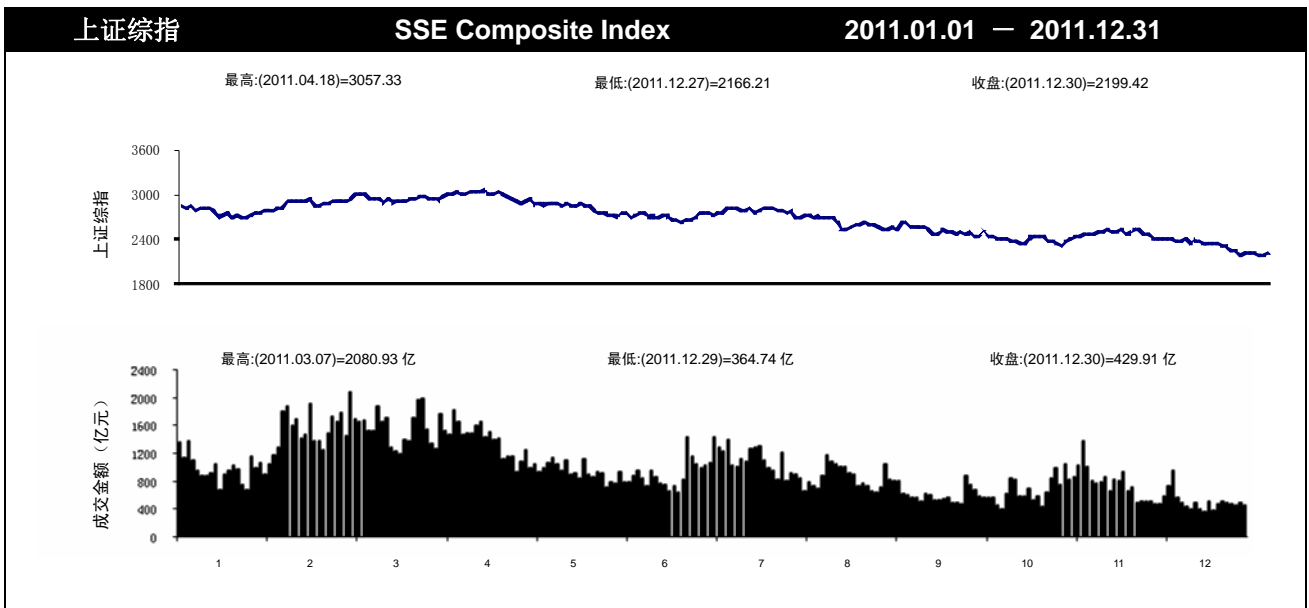



上证 180 指数 SSE 180 Index

日期 Date	开盘 Open	最高 High	最低 Low	收盘 Close	成交股数(亿) Trading Volume (100M)	成交金额(亿) Trading Value (100M)	流通股数(亿) Tradable Volume (100M)	流通市值(亿) Tradable Market Cap. (100M)	换手率 Turnover Rate%
12 月									
01	5477.80	5556.89	5441.02	5455.71	46.68	439.90	13737.00	98636.36	0.340
02	5428.70	5440.10	5375.26	5407.43	22.87	206.94	13737.05	97913.14	0.167
05	5418.51	5418.60	5341.61	5351.62	23.07	209.22	13811.14	97823.49	0.167
06	5338.13	5358.48	5305.41	5336.90	19.25	174.57	13811.14	97511.91	0.139
07	5341.19	5381.50	5326.52	5369.20	16.68	154.11	13811.14	97818.47	0.121
08	5361.32	5411.62	5300.72	5364.82	19.70	179.76	13811.14	97672.27	0.143
09	5324.38	5364.46	5311.95	5323.36	16.24	156.56	13811.14	97179.22	0.118
12	5313.69	5323.29	5270.10	5273.06	15.19	137.25	13817.63	96302.95	0.110
13	5249.88	5262.75	5145.92	5152.48	25.19	220.70	13820.54	95062.97	0.182
14	5139.55	5177.59	5093.66	5105.00	18.09	156.59	13820.54	94536.00	0.131
15	5070.85	5082.00	4981.00	4982.21	25.60	222.40	13820.54	92624.03	0.185
16	4980.80	5086.22	4962.79	5084.25	25.64	223.89	13820.54	94341.06	0.186
19	5042.15	5078.75	4939.32	5071.07	27.34	225.26	13820.54	93973.17	0.198
20	5054.84	5133.15	5046.32	5056.79	22.75	195.71	13824.72	94098.17	0.165
21	5099.11	5118.98	4978.07	4982.74	22.80	214.29	13824.72	93339.14	0.165
22	4954.53	5022.64	4895.04	4986.39	26.77	220.32	13824.72	93485.72	0.194
23	4978.19	5071.57	4968.31	5024.68	23.13	194.77	13824.72	94328.69	0.167
26	4997.05	5043.87	4973.32	4975.95	20.25	169.42	13824.72	93607.42	0.147
27	4969.64	5005.64	4919.87	4925.61	21.12	171.81	13824.72	92953.88	0.153
28	4907.93	4939.38	4852.71	4934.79	23.11	187.00	13824.72	93329.48	0.167
29	4912.96	4966.21	4905.56	4938.94	22.11	176.75	13835.24	93584.98	0.160
30	4955.76	5018.00	4955.76	5009.29	25.56	207.59	13837.11	94515.20	0.185

上证 180 指数

SSE 180 Index

2011.01.01 — 2011.12.31

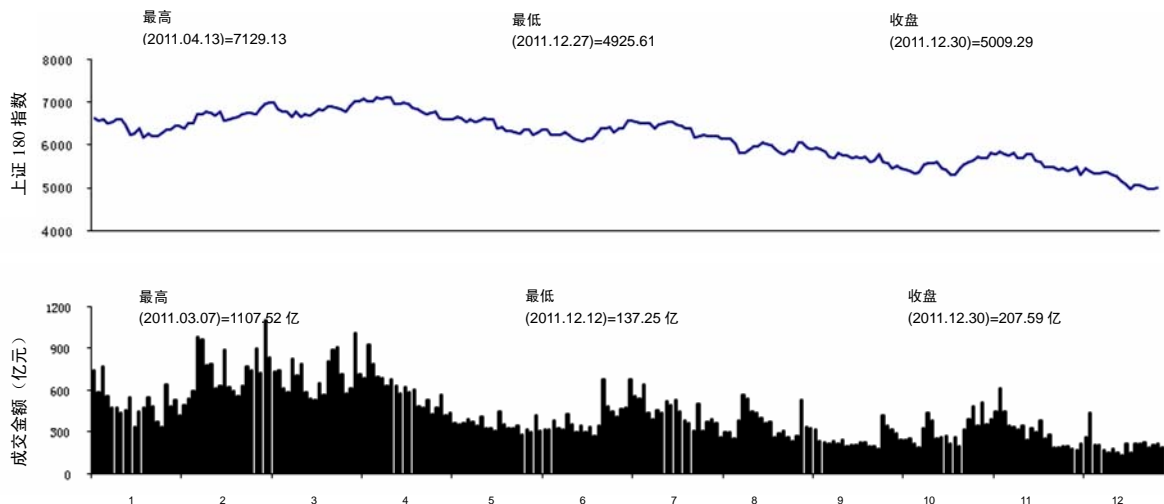



上证 50 指数 SSE 50 Index

日期 Date	开盘 Open	最高 High	最低 Low	收盘 Close	成交股数(亿) Trading Volume (100M)	成交金额(亿) Trading Value (100M)	流通股数(亿) Tradable Volume (100M)	流通市值(亿) Tradable Market Cap. (100M)	换手率 Turnover Rate%
12月									
01	1717.72	H1745.93	1708.12	1713.05	27.03	266.81	9208.27	72943.02	0.294
02	1705.31	1711.50	1692.42	1704.46	11.26	108.82	9208.27	72534.75	0.122
05	1708.96	1711.91	1688.55	1694.50	12.51	119.45	9208.27	72379.10	0.136
06	1690.46	1697.61	1681.59	1689.01	9.77	95.24	9208.27	72166.80	0.106
07	1691.44	1706.95	1687.76	1702.45	8.95	89.70	9208.27	72453.18	0.097
08	1701.29	1716.27	1684.76	1701.68	9.67	96.07	9208.27	72327.49	0.105
09	1690.05	1702.82	1687.85	1692.06	8.07	82.87	9208.27	72055.09	0.088
12	1689.72	1692.53	1677.49	1678.70	7.65	73.85	9214.76	71428.68	0.083
13	1671.84	1676.70	1643.90	1645.82	13.33	123.64	9214.76	70721.26	0.145
14	1643.02	1654.88	1633.56	1637.01	8.81	81.76	9214.76	70524.94	0.096
15	1626.69	1632.75	1598.38	1599.01	12.61	117.67	9214.76	69126.95	0.137
16	1598.07	1629.97	1594.29	1629.00	13.26	122.55	9214.76	70300.02	0.144
19	1615.95	1627.47	1584.30	1625.26	13.91	117.98	9214.76	70018.11	0.151
20	1619.80	1646.73	1617.28	1624.45	12.13	108.08	9214.76	70138.98	0.132
21	1637.37	1643.84	1602.50	1604.25	11.91	106.59	9214.76	69725.55	0.129
22	1597.31	1618.70	1584.15	1608.24	14.27	119.42	9214.76	69936.83	0.155
23	1606.29	1632.54	1602.88	1617.94	11.34	105.71	9214.76	70566.11	0.123
26	1608.53	1621.94	1600.50	1601.47	9.97	92.22	9214.76	70004.69	0.108
27	1599.41	1613.96	1589.09	1591.00	9.58	85.31	9214.76	69637.92	0.104
28	1586.22	1596.70	L1571.51	1594.84	12.08	101.23	9214.76	69971.22	0.131
29	1588.04	1604.20	1586.14	1596.59	10.47	89.24	9214.76	70155.21	0.114
30	1602.32	1620.40	1602.32	1617.61	13.17	111.60	9214.76	70771.49	0.143

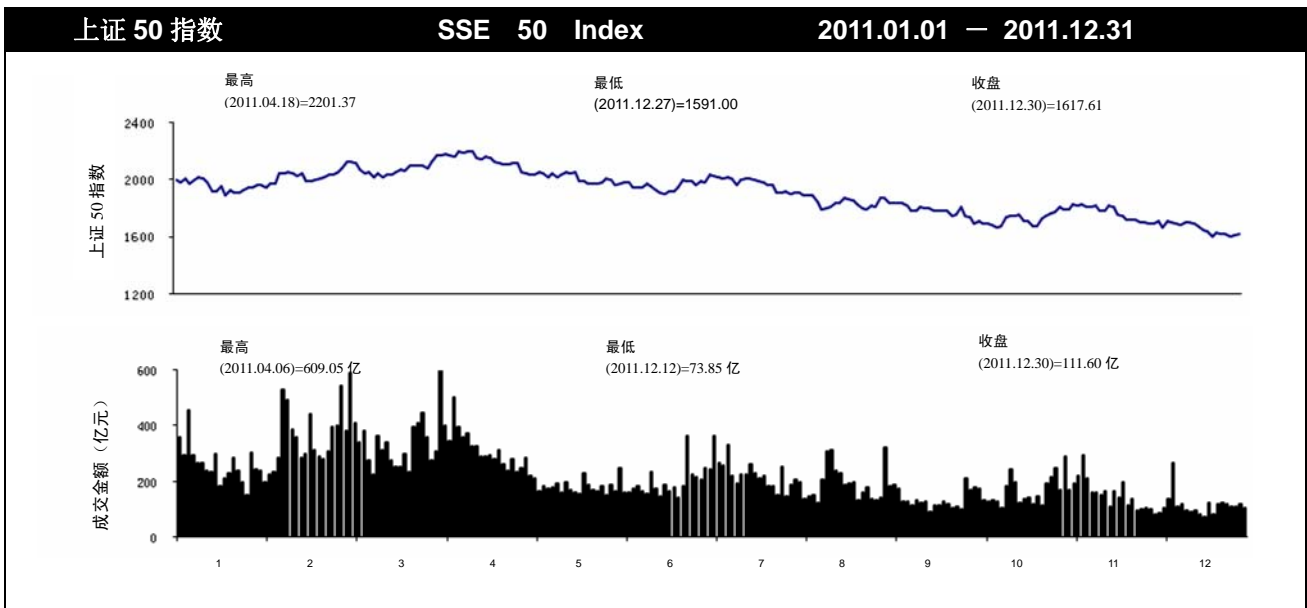



上证 380 指数 SSE 380 Index

日期 Date	开盘 Open	最高 High	最低 Low	收盘 Close	成交股数(亿) Trading Volume (100M)	成交金额(亿) Trading Value (100M)	流通股数(亿) Tradable Volume (100M)	流通市值(亿) Tradable Market Cap. (100M)	换手率 Turnover Rate%
12月									
01	3497.93	3529.21	3463.75	3475.34	26.22	276.29	2793.35	22619.20	0.939
02	3457.03	3457.03	3394.42	3414.05	18.18	192.82	2793.35	22223.44	0.651
05	3409.81	3409.81	3308.07	3315.42	14.96	152.15	2793.82	21614.61	0.535
06	3307.57	3321.13	3273.18	3311.53	13.27	133.30	2795.65	21589.97	0.475
07	3307.53	3333.52	3295.41	3320.51	12.78	133.76	2795.65	21662.95	0.457
08	3314.02	3343.30	3260.56	3314.80	15.99	167.14	2795.65	21629.84	0.572
09	3291.28	3317.25	3270.05	3282.53	11.97	126.29	2799.97	21454.85	0.428
12	3279.06	3289.85	3245.64	3249.87	11.70	118.41	2799.97	21255.71	0.418
13	3234.21	3234.21	3140.94	3148.78	16.63	155.39	2800.41	20641.27	0.594
14	3136.18	3161.30	3088.29	3095.87	12.91	119.55	2802.05	20354.45	0.461
15	3077.38	3077.38	3015.82	3017.99	16.16	138.33	2805.89	19998.12	0.576
16	3018.36	3096.54	3009.18	3095.61	15.56	136.48	2805.89	20487.17	0.554
19	3075.47	3097.51	3019.14	3096.81	15.11	138.83	2806.85	20510.77	0.538
20	3085.92	3127.16	3080.91	3083.16	15.62	149.31	2806.85	20421.72	0.557
21	3103.99	3116.99	3019.05	3020.26	13.74	128.56	2806.85	20048.32	0.490
22	3000.71	3014.98	2905.08	2990.78	16.75	143.45	2806.15	19852.91	0.597
23	2983.68	3045.98	2969.69	3019.38	17.20	144.36	2816.15	20100.57	0.611
26	3010.69	3042.89	3000.25	3002.39	12.85	113.62	2818.25	20027.84	0.456
27	2994.73	2994.73	2925.80	2930.25	12.38	110.53	2819.56	19592.94	0.439
28	2915.53	2922.04	2852.77	2921.36	13.37	118.07	2821.82	19561.91	0.474
29	2909.14	2940.72	2899.30	2927.58	12.45	106.97	2821.82	19607.05	0.441
30	2932.17	2980.27	2932.17	2978.89	14.84	130.98	2821.98	19938.29	0.526

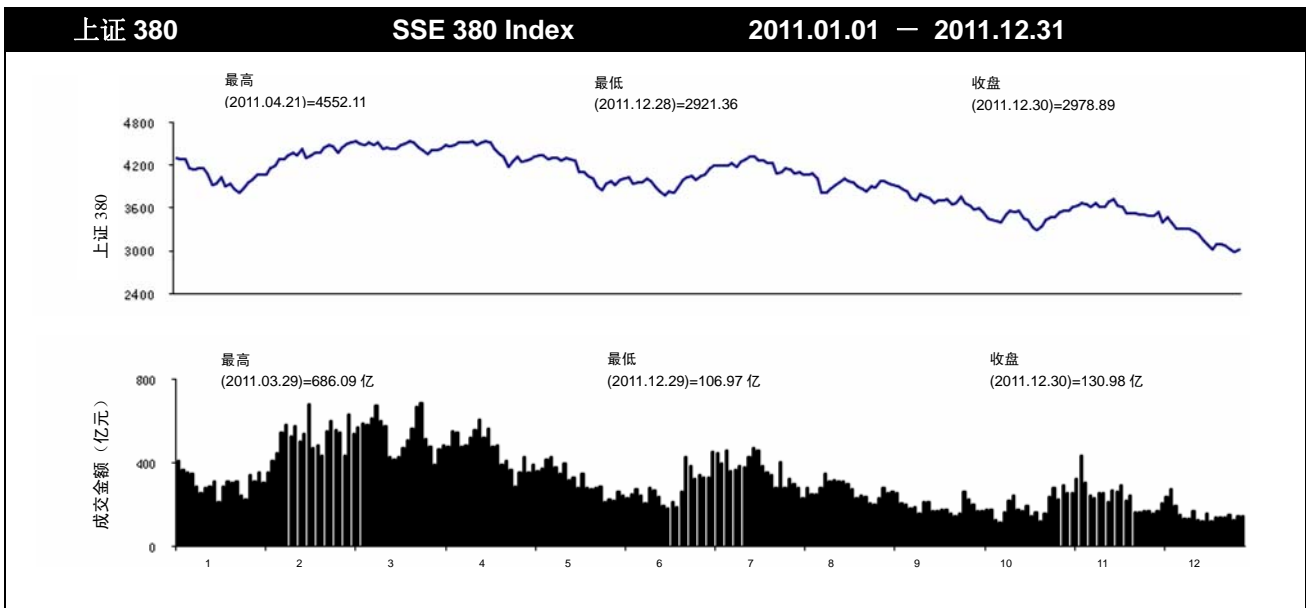



基金指数 Fund Index

日期 Date	开盘 Open	最高 High	最低 Low	收盘 Close	成交股数(亿) Trading Volume (100M)	成交金额(亿) Trading Value (100M)	流通股数(亿) Tradable Volume (100M)	流通市值(亿) Tradable Market Cap. (100M)	换手率 Turnover Rate%
12月									
01	3912.21	3972.24	3911.63	3911.97	21.21	24.03	792.74	740.14	2.675
02	3909.68	3909.68	3863.66	3877.21	7.59	9.32	792.74	733.56	0.957
05	3874.05	3876.85	3841.55	3843.23	10.52	11.84	792.74	727.14	1.327
06	3833.79	3844.16	3816.20	3834.19	8.74	9.03	792.74	725.43	1.103
07	3834.26	3854.04	3828.95	3849.95	7.56	8.46	792.74	728.41	0.954
08	3848.93	3862.88	3809.06	3839.14	8.35	9.41	792.74	726.38	1.053
09	3826.32	3834.46	3809.94	3815.00	6.94	7.43	792.74	721.81	0.876
12	3814.23	3814.23	3780.93	3784.64	7.18	7.74	792.74	716.07	0.905
13	3775.86	3775.86	3712.27	3713.84	16.30	14.79	792.74	702.67	2.056
14	3708.91	3716.67	3682.22	3687.70	9.21	8.91	792.74	697.72	1.162
15	3677.24	3677.24	3609.09	3609.68	12.39	13.28	792.74	682.95	1.563
16	3609.28	3675.15	3599.98	3674.79	20.49	17.64	792.74	695.27	2.584
19	3657.17	3670.28	3591.92	3668.32	18.37	16.47	792.74	694.04	2.317
20	3660.11	3699.83	3658.05	3662.86	12.49	12.88	792.74	693.00	1.575
21	3677.43	3693.59	3620.53	3623.04	8.33	9.29	792.74	685.46	1.051
22	3614.46	3632.22	3561.21	3616.19	14.84	14.74	792.74	684.17	1.872
23	3611.13	3662.97	3607.75	3641.25	10.35	12.00	792.74	688.91	1.306
26	3629.40	3641.95	3606.78	3611.50	6.92	6.73	792.74	683.28	0.873
27	3608.34	3610.60	3566.40	3568.19	8.71	9.98	792.74	675.10	1.099
28	3560.52	3560.52	3516.42	3552.10	10.14	9.20	792.74	672.07	1.279
29	3545.37	3556.25	3535.14	3547.62	6.64	6.79	792.74	671.24	0.837
30	3553.13	3595.51	3552.21	3592.26	9.97	9.04	792.74	679.69	1.258

基金指数

Fund Index

2011.01.01 — 2011.12.31

最高:(2011.04.13)=4845.09

最低:(2011.12.29)=3547.62

收盘:(2011.12.30)=3592.26



最高:(2011.02.22)=26.40 亿

最低:(2011.08.04)=3.12 亿

收盘:(2011.12.30)=9.04 亿

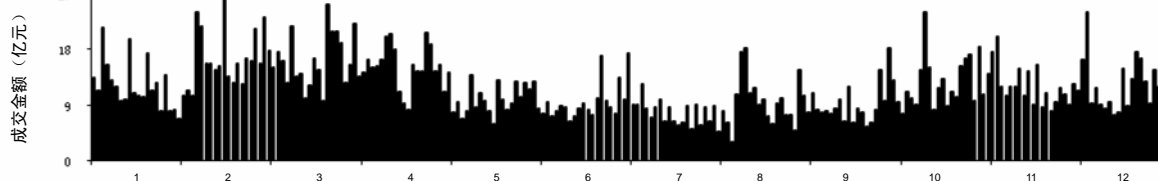



国债指数 T-Bond Index

日期 Date	开盘 Open	最高 High	最低 Low	收盘 Close	成交股数(亿) Trading Volume (100M)	成交金额(亿) Trading Value (100M)	流通股数(亿) Tradable Volume (100M)	流通市值(亿) Tradable Market Cap. (100M)	换手率 Turnover Rate%
12月									
01	130.84	130.85	130.74	130.78	0.00	2.56	42133.10	42378.78	0.000
02	130.79	130.79	L130.63	130.72	0.00	1.37	42133.10	42367.67	0.000
05	130.76	130.79	130.74	130.77	0.00	2.24	42133.10	42377.49	0.000
06	130.78	130.93	130.78	130.92	0.00	1.33	42133.10	42422.47	0.000
07	130.93	130.97	130.92	130.94	0.00	2.03	42133.10	42412.93	0.000
08	130.95	130.98	130.94	130.98	0.00	0.91	42133.10	42405.34	0.000
09	130.99	130.99	130.98	130.99	0.00	2.79	42133.10	42409.16	0.000
12	131.02	131.03	131.02	131.02	0.00	2.37	42133.10	42412.20	0.000
13	131.04	131.09	131.03	131.09	0.00	2.52	42133.10	42427.75	0.000
14	131.10	131.12	131.10	131.12	0.00	1.04	42133.10	42432.48	0.000
15	131.13	131.14	131.12	131.13	0.00	2.94	42413.10	42712.44	0.000
16	131.15	131.15	131.09	131.10	0.00	2.27	42413.10	42698.45	0.000
19	131.13	131.13	131.09	131.12	0.00	1.10	42413.10	42694.01	0.000
20	131.13	131.16	131.09	131.15	0.00	1.85	42413.10	42698.00	0.000
21	131.16	131.21	131.16	131.19	0.01	10.80	42693.10	42987.22	0.000
22	131.20	131.22	131.17	131.22	0.00	2.18	42693.10	42991.15	0.000
23	131.23	131.23	131.22	131.22	0.00	1.12	42693.10	42989.43	0.000
26	131.26	131.27	131.26	131.26	0.00	3.03	42693.10	42988.77	0.000
27	131.27	131.28	131.26	131.27	0.01	5.68	42693.10	42991.30	0.000
28	131.29	131.31	131.28	131.29	0.01	9.29	42693.10	42988.80	0.000
29	131.30	131.31	131.28	131.31	0.00	2.05	42693.10	42990.48	0.000
30	131.32	H131.39	131.32	131.39	0.00	1.79	42693.10	43015.80	0.000

国债指数

T-Bond Index

2011.01.01 — 2011.12.31

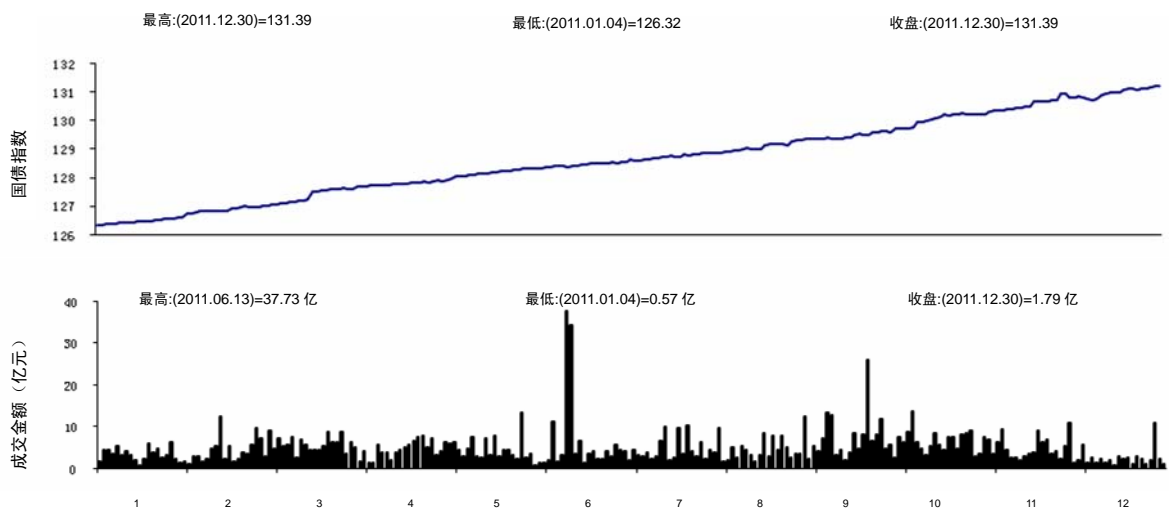



各类指数年度概况 Annual Index Highlight

1-12 月 Jan-Dec	最高 (日期)		最低 (日期)		收盘 (日期)	
	High (Date)		Low (Date)		Close (Date)	
上证综指 SSE Composite Index	3067.46	2011.04.18	2134.02	2011.12.28	2199.42	2011.12.30
上证 180 指数 SSE 180 Index	7149.05	2011.04.15	4852.71	2011.12.28	5009.29	2011.12.30
上证 50 指数 SSE 50 Index	2214.84	2011.04.15	1571.51	2011.12.28	1617.61	2011.12.30
上证 380 指数 SSE 380 Index	4558.38	2011.04.22	2852.77	2011.12.28	2978.89	2011.12.30
红利指数 Dividend Index	2450.63	2011.04.18	1736.84	2011.12.28	1780.34	2011.12.30
治理指数 Governance Index	897.47	2011.04.15	609.79	2011.12.28	629.90	2011.12.30
A 股指数 A-Share Index	3212.22	2011.04.18	2235.62	2011.12.28	2304.12	2011.12.30
B 股指数 B-Share Index	329.54	2011.04.15	206.00	2011.12.15	215.26	2011.12.30
基金指数 Fund Index	4854.30	2011.04.15	3516.42	2011.12.28	3592.26	2011.12.30
国债指数 T-Bond Index	131.39	2011.12.30	126.31	2011.01.04	131.39	2011.12.30
企业债指数 C-Bond Index	148.51	2011.12.30	143.24	2011.09.29	148.48	2011.12.30

各类指数历史概况 History Index Highlight

历史 History	最高 (日期)		最低 (日期)		收盘 (日期)	
	High (Date)		Low (Date)		Close (Date)	
上证综指 SSE Composite Index	6124.04	2007.10.16	95.79	1990.12.19	2199.42	2011.12.30
上证 180 指数 SSE 180 Index	13325.04	2007.10.16	1000.00	1996.06.28	5009.29	2011.12.30
上证 50 指数 SSE 50 Index	4772.93	2007.10.16	693.53	2005.06.06	1617.61	2011.12.30
上证 380 指数 SSE 380 Index	4558.38	2011.04.22	2852.77	2011.12.28	2978.89	2011.12.30
红利指数 Dividend Index	5272.32	2007.10.16	784.76	2005.06.06	1780.34	2011.12.30
治理指数 Governance Index	1569.56	2008.01.14	445.84	2008.10.28	629.90	2011.12.30
A 股指数 A-Share Index	6429.68	2007.10.16	95.79	1990.12.19	2304.12	2011.12.30
B 股指数 B-Share Index	394.21	2007.10.17	21.25	1999.03.10	215.26	2011.12.30
基金指数 Fund Index	5525.57	2008.01.08	706.53	2005.06.06	3592.26	2011.12.30
国债指数 T-Bond Index	131.39	2011.12.30	91.10	2004.04.30	131.39	2011.12.30
企业债指数 C-Bond Index	148.51	2011.12.30	86.72	2004.09.10	148.48	2011.12.30



上市公司股份类别和行业分类的地区分布（按分类指数标准）

Regional Distribution of Listed Companies by Stock Type and Sectors

地区 Area	仅发 A 股 A Share	A、H 股 A Share & H Share	A、B 股 A Share & B Share	仅发 B 股 B Share	合计 Total	行业分类（按分类指数标准）					合计 Total
						工业类 Industrial	商业类 Commercial	地产类 Properties	公用事业类 Utilities	综合类 Miscellaneous	
安徽	25	3	1	0	29	23	0	0	2	4	29
北京	72	23	0	0	95	47	7	4	8	29	95
福建	31	1	0	0	32	20	1	0	2	9	32
甘肃	11	0	0	0	11	9	1	0	0	1	11
广东	31	8	0	0	39	20	0	5	7	7	39
广西	12	0	0	0	12	8	1	0	3	0	12
贵州	9	0	0	0	9	9	0	0	0	0	9
海南	7	0	1	0	8	3	1	0	2	2	8
河北	17	1	0	0	18	14	1	0	0	3	18
河南	21	1	0	0	22	20	0	0	1	1	22
黑龙江	22	0	1	0	23	13	1	0	3	6	23
湖北	34	0	1	1	36	26	1	0	3	6	36
湖南	21	0	0	0	21	14	0	0	2	5	21
吉林	17	0	0	0	17	10	3	0	2	2	17
江苏	73	3	0	1	77	52	7	2	5	11	77
江西	15	1	0	0	16	13	0	0	3	0	16
辽宁	24	1	1	1	27	12	2	0	8	5	27
内蒙	13	0	1	1	15	13	0	0	2	0	15
宁夏	4	0	0	0	4	3	1	0	0	0	4
青海	6	0	0	0	6	6	0	0	0	0	6
山东	46	3	1	0	50	33	3	1	4	9	50
山西	17	0	0	0	17	15	0	0	1	1	17
陕西	17	0	0	0	17	12	0	0	0	5	17
上海	101	8	35	5	149	76	14	11	14	34	149
四川	32	2	0	0	34	24	2	0	5	3	34
天津	12	4	1	0	17	8	2	1	2	4	17
西藏	6	0	0	0	6	2	1	0	1	2	6
新疆	21	0	0	0	21	14	1	0	1	5	21
云南	12	1	0	0	13	10	0	0	1	2	13
浙江	71	0	1	1	73	49	7	0	6	11	73
重庆	16	1	0	0	17	9	1	0	7	0	17
合计 Total	816	61	44	10	931	587	58	24	95	167	931



上市公司行业分类概况 Overview of Listed Companies by Sectorial-type

行业 Sector	代码 Code	股票数 Number	发行股数(亿) Issued Volume (100M)	市价总值(亿) Market Capitalization (100M)	流通股数(亿) Marketable Volume (100M)
农、林、牧、渔业	A	20	123.90	916.72	84.11
采掘业	B	31	3130.73	32487.15	3055.70
制造业	C	506	4196.26	35783.33	3419.84
食品、饮料	C0	38	239.88	4627.25	198.20
纺织、服装、皮毛	C1	37	179.88	1288.64	151.84
木材、家具	C2	3	19.78	87.95	16.67
造纸、印刷	C3	14	77.09	380.87	71.50
石油、化学、塑胶、塑料	C4	84	472.03	3746.74	351.92
电子	C5	34	239.91	1596.80	221.64
金属、非金属	C6	75	1092.33	7340.44	966.17
机械、设备、仪表	C7	154	1506.57	12590.33	1104.43
医药、生物制品	C8	60	324.43	3846.23	297.40
其他制造业	C99	7	44.37	278.08	40.08
电力、煤气及水的生产和供应业	D	48	1015.40	5373.83	748.40
建筑业	E	28	992.68	3732.66	587.64
交通运输、仓储业	F	55	1585.45	6749.10	1245.07
信息技术业	G	47	452.69	3642.60	429.75
批发和零售贸易	H	66	372.47	3490.59	305.46
金融、保险业	I	31	10343.17	47912.05	7107.25
房地产业	J	68	631.46	3954.68	553.73
社会服务业	K	25	165.53	1331.40	115.74
传播与文化产业	L	13	105.43	1034.78	48.62
综合类	M	37	351.48	1967.35	292.52



流通市值(亿) Market Capitalization (100M)	成交股数(亿) Trading Volume (100M)	成交金额(亿) Trading Value (100M)	市盈率 (加权) P/E	流通股 换手率 Turnover Rate %
643.63	18.89	173.12	52.471	22.4548
30947.91	53.13	689.10	12.842	1.7390
29483.99	469.72	4692.92	21.548	13.8376
4241.88	28.24	466.57	40.894	14.4364
975.18	28.75	222.49	16.253	18.9423
66.69	1.50	8.37	22.060	9.0603
348.72	10.54	61.32	40.819	14.8047
2908.27	75.76	697.78	27.373	21.5801
1399.41	39.96	325.59	34.105	18.0298
6304.14	88.85	878.31	17.369	9.2034
9461.82	133.60	1350.40	17.967	12.3064
3547.28	56.14	630.57	28.209	18.9898
230.60	6.38	51.53	25.830	15.9273
3778.41	61.37	363.09	20.793	8.2893
2347.17	52.06	309.99	11.112	8.8596
5553.86	52.33	273.45	10.645	4.2035
3322.11	48.38	437.41	46.186	11.2589
2797.98	44.96	423.05	25.366	14.8193
37657.51	188.75	1535.68	9.669	2.6567
3333.72	74.45	498.95	14.909	13.7253
899.39	20.92	168.60	29.526	18.0760
470.34	40.26	491.10	31.075	82.8138
1615.33	36.62	234.16	24.489	12.5180



上市公司股本结构 Share Structure and Market Size

股份名称 Classification	发行总股本 (亿) Issue Volume (100M)	比例(%) Ratio(%)	较上月增减 (亿) Monthly Change (100M)	市价总值 (亿) Market Cap. (100M)	比例(%) Ratio(%)
一、尚未流通股份					
1. 发起人股份	4403.55	14.798	-98.88	18836.55	12.695
其中:					
国家拥有股份	4157.27	13.971	-93.55	16559.54	11.161
境内法人持有股份	191.30	0.643	-10.36	1670.43	1.126
外资法人持有股份	27.85	0.094	2.62	260.06	0.175
个人发起人股	27.13	0.091	2.41	346.52	0.234
2. 募集法人股	3.23	0.011	0.00	27.97	0.019
3. 内部职工股	0.00	0.000	0.00	0.00	0.000
4. 机构配售	101.98	0.343	2.41	580.46	0.391
5. 其他	964.08	3.240	23.97	6079.89	4.098
尚未流通股份合计	5472.85	18.392	-72.50	25524.86	17.203
二、已流通股份					
1. 境内上市的人民币普通股	17859.52	60.018	139.04	122167.89	82.337
2. 境内上市外资股	134.28	0.451	0.00	683.47	0.460
3. 境外上市外资股	6290.21	21.139	10.31	0.00	0.000
4. 其他	0.00	0.000	0.00	0.00	0.000
已流通股份合计	24284.01	81.608	149.36	122851.36	82.800
三、股份总数	29756.86	100.000	76.85	148376.22	100.000



证券发行 Securities Issued

证券简称 Securities	发行日期 Date of Issue	发行方式 Method of Issue	发行价 Issue Price	发行市盈率 (摊薄) P/E Ratio	中签率 % of Lottery	发行股本 (百万) Issued Volume (1M)	筹资金额 (百万) Capital Raised (1M)
山煤国际	2011.12.01	定向募集	22.80	--	--	241.23	5500.000
东吴证券	2011.12.02	网下询价、网上定价	6.50	22.58	0.8340	500.00	3250.000
新华保险	2011.12.05	网下询价、网上定价	23.25	27.18	2.2244	158.54	3686.055
大橡塑	2011.12.08	定向募集	9.63	--	--	31.00	298.530
深圳燃气	2011.12.12	定向募集	10.90	--	--	90.30	984.270
科达机电	2011.12.13	定向募集	15.70	--	--	24.93	391.399
百视通	2011.12.15	定向募集	7.67	--	--	404.87	3105.365
上海梅林	2011.12.15	定向募集	10.60	--	--	142.23	1507.610
ST 得亨	2011.12.16	定向募集	4.30	--	--	206.32	887.197
*ST 申龙	2011.12.19	定向募集	3.00	--	--	778.37	2335.111
宁夏建材	2011.12.21	定向募集	22.13	--	--	113.78	2517.853
ST 贤成	2011.12.23	定向募集	5.91	--	--	262.27	1550.000
上海汽车	2011.12.28	定向募集	16.53	--	--	1783.14	29475.386



证券上市 Securities Listed

证券代码 Code	证券简称 Securities	上市日期 Listing Date	发行数量 (百万) Issued Volume (1M)	流通数量 (百万) Tradable Volume (1M)	上市首日表现(Trading Record on the First Day)						
					开盘价 Open	最高价 High	最低价 Low	收盘价 Close	成交数量 (百万) Traded Volume (1M)	成交金额 (百万) Turnover (1M)	换手率 Turnover Rate %
123491	11 平安债	2011.12.02	4000.00	4000.00	100.00	0.00	0.00	100.00	0.00	0.00	0.00
130074	11 深圳 01	2011.12.02	1100.00	1100.00	0.00	0.00	0.00	100.00	0.00	0.00	0.00
130075	11 深圳 02	2011.12.02	1100.00	1100.00	0.00	0.00	0.00	100.00	0.00	0.00	0.00
123008	11 长征债	2011.12.08	400.00	400.00	99.68	99.68	99.68	99.68	0.04	39.87	10.00
122798	11 泰矿债	2011.12.09	1000.00	1000.00	0.00	0.00	0.00	100.00	0.00	0.00	0.00
601555	东吴证券	2011.12.12	2000.00	275.00	8.06	8.18	7.23	7.35	229.66	1746.65	83.51
122110	11 众和债	2011.12.13	1370.00	1370.00	99.90	100.05	99.90	100.00	0.30	295.58	4.81
019125	11 国债 25	2011.12.14	28000.00	28000.00	0.00	0.00	0.00	100.00	0.00	0.00	0.00
122784	11 中兴新	2011.12.14	1000.00	1000.00	101.00	101.00	101.00	101.00	0.00	0.00	0.00
601336	新华保险	2011.12.16	3116.96	1158.09	25.00	26.80	24.90	26.44	117.18	3013.98	92.39
122108	11 新天 01	2011.12.23	1000.00	1000.00	100.01	100.98	100.00	100.98	0.00	2.94	0.29
122109	11 新天 02	2011.12.23	1000.00	1000.00	0.00	0.00	0.00	100.00	0.20	200.00	10.00



上市公司送股、配股 Bonus Share and Right Issue

股票代码 Code	股票简称 Stock	股权登记日 Registration Day	送股比例 Ratio of Bonus per Share	配股比例 Ratio of Rights Issue	配股价格 Price of Rights Issue



转配比例 Ratio of Transferred Rights Issue	每股转让费 Transfer Fee Per Share	除权基准日 Ex-Rights Date	除权前日收盘价 Previous Day Closing Price	除权报价 Ex-Rights Quotation	配股上市日 Rights Issue Trading Date



市场筹资额统计 Capital Raising

证券类型 Type of Securities	筹资方式 Type of Capital Raising	公司数(家) No. of Companies		筹资额(亿元) Value of Capital Raising	
		本月	本年累计	本月	本年累计
A 股	首次发行	2	38	69.36	1014.01
	再次发行	14	97	165.41	2185.68
	A 股其他	0	0	0.00	0.00
	A 股筹资合计	16	135	234.77	3199.69
B 股	首次发行	0	0	0.00	0.00
	再次发行	0	0	0.00	0.00
	B 股其他	0	0	0.00	0.00
	B 股筹资小计	0	0	0.00	0.00
股票筹资合计		16	135	234.77	3199.69
债券	公司债	7	138	97.70	2293.80
市场筹资合计		23	273	332.20	5489.75

注：A 股再次发行包括：增发（向公众增发、定向增发）、配股、权证行权、可转债转股。公司债包括：可转债、可分离债、公司债、企业债。



市盈率概况 P/E Ratio Summary

日期 Date	全部股票 All Stocks	A 股 A Share	B 股 B Share	工业类 Industrial	商业类 Commercial	公用事业类 Utilities	房地产类 Properties	综合类 Miscellaneous
12 月								
01	14.492	14.499	13.163	18.190	31.614	16.280	11.360	10.949
02	14.333	14.341	12.701	17.955	30.942	16.011	11.318	10.875
05	14.171	14.180	12.377	17.672	30.001	15.682	11.286	10.848
06	14.134	14.141	12.605	17.702	29.890	15.624	11.283	10.757
07	14.175	14.182	12.693	17.755	29.833	15.699	11.317	10.785
08	14.159	14.166	12.810	17.705	29.802	15.707	11.366	10.792
09	14.071	14.077	12.756	17.553	29.357	15.704	11.426	10.745
12	13.933	13.940	12.604	17.328	28.979	15.601	11.154	10.690
13	13.677	13.684	12.160	16.937	28.143	15.268	10.927	10.566
14	13.558	13.565	12.103	16.765	27.673	15.148	10.785	10.499
15	13.271	13.278	11.879	16.348	26.980	14.859	10.747	10.319
16	13.571	13.577	12.305	16.682	27.702	15.188	11.027	10.587
19	13.533	13.539	12.273	16.625	27.618	15.144	11.060	10.563
20	13.526	13.532	12.290	16.624	27.650	15.152	11.075	10.547
21	13.377	13.382	12.159	16.407	27.027	14.997	10.868	10.466
22	13.348	13.353	12.232	16.368	26.780	14.962	10.843	10.451
23	13.460	13.466	12.337	16.542	27.075	15.139	10.979	10.499
26	13.372	13.377	12.306	16.404	26.891	15.084	10.929	10.446
27	13.195	13.201	12.053	16.150	26.245	14.376	10.722	10.417
28	13.221	13.226	12.128	16.190	26.218	14.363	10.729	10.438
29	13.245	13.250	12.135	16.232	26.302	14.397	10.731	10.445
30	13.401	13.406	12.280	16.411	26.761	14.570	10.916	10.573



十种发行股本最大股票 Top 10 Stocks of Largest Issued Volume

股票代码 Code	股票简称 Name of Stock	公司全称 Full Name	发行股数 (百万) Volume Issued (1M)	百分比 %
601288	农业银行	中国农业银行股份有限公司	294055.29	12.53
601398	工商银行	中国工商银行股份有限公司	262225.50	11.17
601988	中国银行	中国银行股份有限公司	195525.05	8.33
601857	中国石油	中国石油天然气股份有限公司	161922.08	6.90
600028	中国石化	中国石油化工股份有限公司	69922.06	2.98
601818	光大银行	中国光大银行股份有限公司	40434.79	1.72
601328	交通银行	交通银行股份有限公司	32709.05	1.39
601998	中信银行	中信银行股份有限公司	31905.16	1.36
601668	中国建筑	中国建筑股份有限公司	30000.00	1.28
600018	上港集团	上海国际港务(集团)股份有限公司	22755.18	0.97
总 计 Total			1141454.17	48.64

十种市价总值最大股票 Top 10 Stocks of Largest Market Capitalization

股票代码 Code	股票简称 Name of Stock	公司全称 Full Name	市价总值 (百万) Market Capitalization (1M)	百分比 %
601857	中国石油	中国石油天然气股份有限公司	1577121.04	10.63
601398	工商银行	中国工商银行股份有限公司	1111836.11	7.49
601288	农业银行	中国农业银行股份有限公司	770424.87	5.19
601988	中国银行	中国银行股份有限公司	570933.14	3.85
600028	中国石化	中国石油化工股份有限公司	502040.43	3.38
601088	中国神华	中国神华能源股份有限公司	417717.99	2.82
601628	中国人寿	中国人寿保险股份有限公司	367327.07	2.48
600036	招商银行	招商银行股份有限公司	209696.97	1.41
600519	贵州茅台	贵州茅台酒股份有限公司	200680.19	1.35
601318	中国平安	中国平安保险(集团)股份有限公司	164843.95	1.11
总 计 Total			5892621.76	39.71



十种流通股数最大股票 Top 10 Stocks of Largest Marketable Volume

股票代码 Code	股票简称 Name of Stock	公司全称 Full Name	流通股数 (百万) Volume Tradable (1M)	百分比 %
601398	工商银行	中国工商银行股份有限公司	262225.50	14.57
601988	中国银行	中国银行股份有限公司	195525.05	10.87
601857	中国石油	中国石油天然气股份有限公司	161522.08	8.98
600028	中国石化	中国石油化工股份有限公司	69922.06	3.89
601328	交通银行	交通银行股份有限公司	32709.05	1.82
601998	中信银行	中信银行股份有限公司	31691.33	1.76
600016	民生银行	中国民生银行股份有限公司	22587.60	1.26
600050	中国联通	中国联合网络通信股份有限公司	21196.60	1.18
600018	上港集团	上海国际港务(集团)股份有限公司	20990.80	1.17
601628	中国人寿	中国人寿保险股份有限公司	20823.53	1.16
总 计 Total			839193.60	46.64

十种流通市值最大股票 Top 10 Stocks of Largest Market Capitalization of Marketable Share

股票代码 Code	股票简称 Name of Stock	公司全称 Full Name	流通市值 (百万) Negotiable Market Capitalization (1M)	百分比 %
601857	中国石油	中国石油天然气股份有限公司	1573225.04	12.81
601398	工商银行	中国工商银行股份有限公司	1111836.11	9.05
601988	中国银行	中国银行股份有限公司	570933.14	4.65
600028	中国石化	中国石油化工股份有限公司	502040.43	4.09
601088	中国神华	中国神华能源股份有限公司	413158.59	3.36
601628	中国人寿	中国人寿保险股份有限公司	367327.07	2.99
600036	招商银行	招商银行股份有限公司	209696.97	1.71
600519	贵州茅台	贵州茅台酒股份有限公司	200680.19	1.63
601318	中国平安	中国平安保险(集团)股份有限公司	164843.95	1.34
601328	交通银行	交通银行股份有限公司	146536.56	1.19
总 计 Total			5260278.05	42.82



会员、营业部地区分布 Regional Distributions of Member Firms and Business Outlets

地区 Area	会员数 Member Number	营业部数 Business Outlet Number	席位数 Seat Number		
			A 股席位 A-Share Seat	B 股席位 B-Share Seat	合计 Total
西藏	1	4	0	1	1
青海	1	13	2	0	2
宁夏	0	19	7	0	7
贵州	1	44	9	1	10
甘肃	1	60	17	1	18
新疆	1	62	20	0	20
海南	2	37	20	2	22
内蒙	2	59	26	2	28
山西	2	108	27	2	29
云南	2	69	46	2	48
广西	1	87	49	1	50
河南	1	143	56	1	57
吉林	2	91	64	0	64
黑龙江	1	117	64	4	68
河北	1	158	72	1	73
重庆	1	111	70	5	75
安徽	2	148	77	6	83
湖南	3	168	99	3	102
陕西	3	105	103	1	104
四川	4	202	106	5	111
天津	1	101	114	4	118
江西	2	114	116	2	118
湖北	2	182	118	3	121
辽宁	4	210	155	2	157
福建	3	218	183	3	186
山东	2	253	260	2	262
浙江	3	370	310	7	317
江苏	6	334	403	7	410
北京	18	253	1007	43	1050
广东	22	673	1337	33	1370
上海	17	483	1964	46	2010
合计 Total	112	4996	6901	190	7091

注：地区分布以会员公司注册地、营业部注册地为准



会员交易地区分布 Regional Distribution of Member Firms by Turnover Ranking

地区 Area	数量 Number	交易金额 (百万元) Value Turnover(1M)						
		总计 Total	股票 Stock	基金 Fund	权证 Warrant	政府债 G-Bond	公司债 C-Bond	债券回购 Bond Repo
广东	22	1777261.52	522313.47	11752.24	0.00	3432.43	44023.86	1195739.50
上海	17	1653504.09	440707.28	18019.06	0.00	4313.82	21093.73	1169370.20
北京	18	1095832.02	308661.34	5622.69	0.00	1965.45	20471.85	759110.70
江苏	6	371537.53	155576.29	2101.46	0.00	423.51	6110.57	207325.70
浙江	3	164152.90	84122.64	709.61	0.00	303.83	416.32	78600.50
山东	2	149462.53	60141.29	2904.56	0.00	19.35	593.03	85804.30
福建	3	145814.08	59045.91	1499.25	0.00	6.90	1435.41	83826.60
湖北	2	141968.52	38267.92	293.51	0.00	241.20	2841.90	100324.00
湖南	3	114501.08	59756.28	487.98	0.00	131.94	1992.47	52132.40
安徽	2	112805.35	34013.45	301.15	0.00	148.02	380.64	77962.10
新疆	1	110589.86	28763.89	566.05	0.00	126.87	1641.74	79491.30
四川	4	86862.37	39282.12	272.15	0.00	14.59	310.01	46983.50
天津	1	46915.87	16945.70	2312.03	0.00	31.85	2086.68	25539.60
江西	2	38548.67	18092.32	359.95	0.00	4.47	365.42	19726.50
山西	2	37804.47	17285.32	133.46	0.00	6.08	428.29	19951.30
吉林	2	35436.81	16183.75	75.59	0.00	96.26	174.41	18906.80
河北	1	33855.33	12749.87	45.55	0.00	2.12	381.59	20676.20
河南	1	33434.67	11030.51	47.12	0.00	990.39	110.15	21256.50
陕西	3	31251.61	15176.13	66.43	0.00	18.06	354.29	15636.70
重庆	1	29041.63	17353.80	279.86	0.00	35.90	229.99	11142.10
内蒙	2	28105.62	8630.07	42.53	0.00	0.36	304.36	19128.30
广西	1	27960.56	13175.66	79.71	0.00	14.67	349.91	14340.60
云南	2	27790.78	11788.50	204.80	0.00	21.12	313.26	15463.10
辽宁	4	26976.22	10723.33	78.79	0.00	13.49	65.62	16095.00
西藏	1	18971.71	4370.75	162.42	0.00	0.06	46.59	14391.90
甘肃	1	17657.56	4966.79	16.32	0.00	7.04	375.72	12291.70
贵州	1	15735.61	6288.63	30.54	0.00	100.78	121.26	9194.40
黑龙江	1	14989.35	9235.01	28.52	0.00	1.08	26.15	5698.60
海南	2	14841.24	8856.96	35.57	0.00	0.26	200.86	5747.60
青海	1	2825.71	2387.64	7.42	0.00	0.25	2.99	427.40
宁夏	0	0.00	0.00	0.00	0.00	0.00	0.00	0.00
合计 Total	112	6406435.27	2035892.62	48536.32	0.00	12472.15	107249.07	4202285.10

注：地区分布以会员公司注册地为准



营业部交易地区分布 Regional Distribution of Business Outlets by Turnover Ranking

地区 Area	数量 Number	交易金额 (百万元) Value Turnover(1M)						
		总计 Total	股票 Stock	基金 Fund	权证 Warrant	政府债 G-Bond	公司债 C-Bond	债券回购 Bond Repo
上海	483	1826610.72	377479.82	13049.90	0.00	6244.82	21569.88	1408266.30
广东	673	1161803.25	333287.93	7600.62	0.00	2646.74	18055.67	800212.30
北京	253	972605.20	225745.03	9302.28	0.00	1319.78	37377.61	698860.50
浙江	370	413541.50	212239.97	2217.45	0.00	362.40	3316.79	195404.90
江苏	334	395284.80	148787.10	2559.99	0.00	468.52	6834.29	236634.90
福建	218	224321.13	97610.98	1967.35	0.00	76.21	2940.89	121725.70
山东	253	172768.66	71702.79	4469.05	0.00	94.66	2007.86	94494.30
湖北	182	157882.43	53725.90	383.40	0.00	101.37	1759.16	101912.60
黑龙江	117	128210.53	24926.73	196.28	0.00	19.97	2872.44	100195.10
四川	202	121087.08	61612.76	953.73	0.00	64.74	982.96	57472.90
辽宁	210	112442.20	55083.27	1151.83	0.00	107.78	1269.91	54829.40
安徽	148	73602.08	31363.32	269.74	0.00	76.12	278.20	41614.70
湖南	168	69431.79	42235.61	368.28	0.00	12.00	1390.71	25425.20
天津	101	65786.80	29634.23	1611.66	0.00	21.21	2083.29	32436.40
江西	114	62944.67	33071.80	313.52	0.00	164.63	437.51	28957.20
河南	143	58144.27	40543.37	180.11	0.00	32.95	239.64	17148.20
河北	158	56798.52	26033.34	230.64	0.00	33.17	480.28	30021.10
陕西	105	56268.71	27652.14	230.84	0.00	34.13	408.20	27943.40
重庆	111	44779.37	26282.09	313.77	0.00	63.49	178.41	17941.60
山西	108	40902.70	21623.54	164.02	0.00	6.07	422.47	18686.60
广西	87	39946.85	19442.10	94.69	0.00	5.32	456.23	19948.50
云南	69	39018.77	16311.98	198.79	0.00	126.43	524.56	21857.00
吉林	91	25886.26	15130.28	209.06	0.00	230.24	256.18	10060.50
内蒙	59	23292.36	7844.18	12.59	0.00	23.78	289.50	15122.30
新疆	62	21654.03	10391.29	389.69	0.00	0.34	187.61	10685.10
海南	37	16201.59	8723.86	32.94	0.00	127.82	549.97	6767.00
甘肃	60	11154.83	7693.25	39.70	0.00	6.07	53.21	3362.60
贵州	44	10227.51	6250.07	19.19	0.00	1.39	20.97	3935.90
宁夏	19	2406.04	2102.55	3.36	0.00	0.01	3.63	296.50
青海	13	1189.37	1122.23	0.89	0.00	0.00	1.05	65.20
西藏	4	241.24	239.12	0.92	0.00	0.00	0.01	1.20
合计 Total	4996	6406435.26	2035892.63	48536.28	0.00	12472.16	107249.09	4202285.10

注：地区分布以营业部注册地为准



会员交易 Members by Volume Turnover

会员名称 Member Firms	1-12月 Jan-Dec				
	总计 Total	股票 Stock	基金 Fund	政府债 G-Bond	公司债 C-Bond
爱建证券有限责任公司	157911.0	111829.1	1563.0	12.5	361.6
安信证券股份有限公司	1743600.1	1143325.0	3423.3	2456.8	11516.5
北京高华证券有限责任公司	192311.9	107379.3	2483.3	2260.8	5111.6
渤海证券股份有限公司	615029.0	381249.6	9666.9	2210.7	6168.4
财达证券有限责任公司	378085.5	323001.3	649.4	25.5	1321.3
财富证券有限责任公司	235648.4	195386.7	2741.5	18.3	1535.8
财通证券有限责任公司	859440.8	554430.6	1647.5	2784.3	653.8
长城证券有限责任公司	578917.5	394441.3	1221.9	1186.0	4558.0
长江证券股份有限公司	1880268.8	809158.8	3963.9	1846.0	25678.1
诚浩证券有限责任公司	27680.8	25995.9	23.7	15.9	11.8
川财证券经纪有限责任公司	21349.3	20701.4	15.9	3.1	36.6
大通证券股份有限公司	227015.4	163600.4	815.7	13.7	799.0
大同证券经纪有限责任公司	100906.2	94533.5	229.8	120.0	211.5
德邦证券有限责任公司	190488.0	121160.1	665.3	190.3	1115.4
第一创业证券有限责任公司	475726.6	131588.1	1349.9	158.1	14498.6
东北证券股份有限公司	480099.9	340143.4	980.2	664.9	1511.4
东方证券股份有限公司	1666752.3	770096.1	5528.1	9159.8	18401.8
东海证券有限责任公司	442740.3	370399.1	2128.7	210.4	5553.4
东吴证券股份有限公司	613770.3	434414.6	1386.3	132.6	1814.3
东兴证券股份有限公司	737876.4	516722.5	1472.1	315.8	8257.5
东莞证券有限责任公司	391331.1	294646.2	759.9	316.3	660.7
方正证券股份有限公司	1000501.7	811388.8	3554.9	228.3	2169.3
光大证券股份有限公司	2355482.8	1394301.4	20206.0	2376.4	14846.0
广发证券股份有限公司	3071430.9	1889413.6	10856.4	6848.0	39858.1
广州证券有限责任公司	243237.2	181780.6	992.0	166.7	728.9
国都证券有限责任公司	341613.7	222209.2	1146.9	49.1	3251.0
国海证券股份有限公司	459457.9	316286.9	1102.8	413.3	4945.4
国金证券股份有限公司	582528.6	310853.0	883.3	1164.8	2222.6
国开证券有限责任公司	65968.1	46480.7	86.8	1.1	589.4
国联证券股份有限公司	594255.2	291627.5	1578.0	325.8	2886.2
国盛证券有限责任公司	220000.0	186083.4	220.0	23.5	1347.8
国泰君安证券股份有限公司	5505118.7	2313915.7	116597.1	28368.8	67818.3
国信证券股份有限公司	3478772.7	1954427.5	18689.9	11794.5	33158.1
国元证券股份有限公司	1099227.1	536975.5	3511.4	2746.7	8795.4
海际大和证券有限责任公司	145.0	0.0	0.0	0.0	135.0
海通证券股份有限公司	4046471.2	1954864.3	25704.5	42052.7	39109.4
航天证券有限责任公司	16289.7	11833.5	42.1	1.1	13.3
和兴证券经纪有限责任公司	100026.3	85280.9	94.3	5.5	95.3
恒泰长财证券有限责任公司	31582.9	30539.9	48.2	2.1	32.7
恒泰证券股份有限公司	366776.8	185540.5	587.2	48.1	2347.7
宏源证券股份有限公司	1045954.1	609423.4	5263.8	1696.5	12113.9
红塔证券股份有限公司	194669.0	130939.5	2649.8	583.5	2349.1
华安证券有限责任公司	516485.0	270432.3	713.9	76.2	1883.8
华宝证券有限责任公司	178084.7	113754.7	2060.6	632.6	3158.3
华创证券有限责任公司	219927.4	153252.5	426.3	1044.6	1407.4
华福证券有限责任公司	484022.0	366336.1	858.2	216.9	1523.5
华林证券有限责任公司	218425.5	188810.6	424.7	31.8	236.8
华龙证券有限责任公司	265694.5	131754.6	150.8	928.3	4032.4
华融证券股份有限公司	290861.5	145831.1	782.2	205.1	2295.3
华泰联合证券有限责任公司	1074359.2	729306.8	3024.2	2785.0	11244.5

注：本表总计数据不包含权证交易金额。



1-12月	(单位:百万元 1M)	12月 Dec (单位:百万元 1M)						
债券回购 Bond Repo	权证 Warrant	总计 Total	股票 Stock	基金 Fund	政府债 G-Bond	公司债 C-Bond	债券回购 Bond Repo	权证 Warrant
44144.8	755.6	14212.6	4032.6	169.8	0.4	22.0	9987.8	0.0
582878.5	37884.0	123122.2	43478.6	277.1	63.7	1576.2	77726.6	0.0
75077.0	1.0	12740.5	5112.8	239.8	3.0	385.1	6999.8	0.0
215733.4	2807.5	46915.9	16945.7	2312.0	31.9	2086.7	25539.6	0.0
53088.1	1750.8	33855.3	12749.9	45.6	2.1	381.6	20676.2	0.0
35966.2	2515.7	12548.8	8299.3	110.5	2.3	789.9	3346.8	0.0
299924.6	5188.7	52581.3	22606.1	159.0	298.5	78.0	29439.7	0.0
177510.3	7691.0	39322.2	16966.8	128.3	95.7	383.3	21748.0	0.0
1039622.0	5838.0	135504.3	34887.2	261.7	238.9	2395.8	97720.7	0.0
1633.5	157.5	1372.9	1151.5	1.8	0.9	1.6	217.1	0.0
592.3	57.4	965.5	827.7	0.8	0.0	5.0	132.0	0.0
61786.6	978.9	12953.6	6789.7	60.5	1.8	45.7	6055.9	0.0
5811.4	653.9	5139.4	4022.6	11.3	5.2	26.3	1074.0	0.0
67356.9	386.9	17076.2	6007.5	42.8	70.3	31.4	10924.3	0.0
328132.0	1248.9	44144.0	6274.3	113.5	14.3	366.9	37375.0	0.0
136800.1	2932.2	34143.7	15064.1	73.3	96.1	171.5	18738.7	0.0
863566.5	3295.1	139341.5	36298.0	758.5	508.4	2008.3	99768.3	0.0
64448.8	6905.4	20995.6	13872.6	228.0	1.5	293.7	6599.8	0.0
176022.5	3191.1	46072.7	17827.3	166.6	12.2	196.0	27870.6	0.0
211108.5	9455.1	47880.0	21081.3	95.9	4.0	1313.1	25385.6	0.0
94948.0	1571.4	26867.0	14041.5	98.3	20.4	108.3	12598.4	0.0
183160.3	10980.1	61958.6	33773.0	283.5	2.3	535.4	27364.5	0.0
923753.0	28130.2	137632.0	55108.9	1243.5	143.1	2637.9	78498.6	0.0
1124454.8	12974.5	229949.8	79716.5	835.7	369.5	2778.7	146249.4	0.0
59569.1	1072.2	19434.5	8704.3	75.1	38.5	67.3	10549.5	0.0
114957.5	1628.8	25456.0	9460.2	48.6	4.8	243.0	15699.5	0.0
136709.6	2223.2	27960.6	13175.7	79.7	14.7	349.9	14340.6	0.0
267404.9	2194.3	51967.0	16261.5	132.6	12.6	205.3	35355.1	0.0
18810.1	166.3	8671.4	2792.3	3.7	0.2	57.1	5818.1	0.0
297837.7	1585.8	44140.3	11635.0	75.1	2.0	1427.6	31000.6	0.0
32325.2	1798.4	12576.2	7376.1	54.9	4.3	147.5	4993.4	0.0
2978418.8	34570.5	474732.4	103017.0	6585.3	807.6	4935.9	359386.7	0.0
1460702.7	15780.1	240340.5	77565.1	2239.9	800.6	2473.0	157261.8	0.0
547198.1	6826.5	66099.5	22892.8	260.9	144.1	306.4	42495.4	0.0
10.0	0.0	12.1	0.0	0.0	0.0	12.1	0.0	0.0
1984740.3	17109.6	347070.8	85288.4	2032.8	2020.1	4773.8	252955.7	0.0
4399.7	23.6	1021.8	438.3	2.9	0.0	0.8	579.9	0.0
14550.3	410.2	4748.9	2982.2	3.6	0.1	9.3	1753.7	0.0
960.0	108.1	1293.2	1119.7	2.3	0.1	2.9	168.1	0.0
178253.4	1182.9	24449.7	6581.9	25.7	0.4	301.3	17540.5	0.0
417456.6	8801.5	110589.9	28763.9	566.1	126.9	1641.7	79491.3	0.0
58147.1	1886.6	13907.0	6717.8	169.4	21.0	295.7	6703.1	0.0
243378.8	1445.2	46705.9	11120.7	40.3	4.0	74.2	35466.7	0.0
58478.5	863.2	20712.5	5897.5	35.1	168.3	701.6	13910.0	0.0
63796.6	443.4	15735.6	6288.6	30.5	100.8	121.3	9194.4	0.0
115087.4	4758.6	28161.8	16227.8	63.7	2.1	198.1	11670.2	0.0
28921.7	1963.9	10186.3	6892.3	36.3	0.1	13.3	3244.2	0.0
128828.4	526.9	17657.6	4966.8	16.3	7.0	375.7	12291.7	0.0
141747.8	858.2	24687.1	7704.5	27.3	24.3	291.7	16639.3	0.0
327998.7	12718.3	32319.4	5028.8	0.0	51.4	1878.4	25360.9	0.0



会员交易 Members by Volume Turnover

会员名称 Member Firms	1-12月 Jan-Dec				
	总计 Total	股票 Stock	基金 Fund	政府债 G-Bond	公司债 C-Bond
华泰证券股份有限公司	2728747.4	1809908.0	17383.3	3690.8	29024.3
华西证券有限责任公司	599085.4	532174.1	1695.9	94.1	1278.7
华鑫证券有限责任公司	257993.5	154817.3	1173.3	1269.2	3526.7
江海证券有限公司	261979.5	209398.0	559.0	216.6	425.6
金元证券股份有限公司	213057.6	167633.9	424.3	221.7	913.1
开源证券有限责任公司	51695.9	30515.7	58.0	55.7	819.0
联讯证券有限责任公司	122370.7	102442.2	193.3	5.5	325.9
民生证券有限责任公司	351999.5	254461.2	925.0	240.8	2198.3
南京证券有限责任公司	431789.5	344971.1	1941.8	2657.2	3897.4
平安证券有限责任公司	2231504.1	513204.4	30951.9	14405.6	21024.2
齐鲁证券有限公司	1626712.6	1155028.1	39090.0	2227.9	9221.4
日信证券有限责任公司	64741.4	44892.4	343.1	360.5	408.2
瑞银证券有限责任公司	305841.0	141929.4	1381.0	2168.8	6718.2
山西证券股份有限公司	474997.3	278190.0	3690.4	70.8	1116.9
上海证券有限责任公司	813871.2	424279.7	1238.5	1292.2	13449.3
申银万国证券股份有限公司	4747310.7	1971800.8	32397.6	10927.5	49839.7
世纪证券有限责任公司	211033.2	161963.8	429.0	33.3	534.5
首创证券有限责任公司	144341.8	107923.7	351.8	46.1	560.1
太平洋证券股份有限公司	173924.4	128353.8	366.1	28.0	3012.2
天风证券有限责任公司	64697.7	52823.4	193.1	20.0	1194.6
天源证券经纪有限公司	48176.9	44075.8	104.6	16.9	151.0
万和证券有限责任公司	37779.0	33610.1	36.5	6.7	41.9
万联证券有限责任公司	259829.4	173115.9	331.3	31.2	521.4
五矿证券有限公司	73782.9	65324.2	94.7	266.1	359.9
西部证券股份有限公司	390084.8	274279.4	621.9	583.9	876.7
西藏同信证券有限责任公司	224608.7	122110.9	1325.9	549.7	570.3
西南证券股份有限公司	480520.3	376300.0	7492.9	66.4	1474.5
厦门证券有限公司	119120.2	95482.9	172.0	10.9	125.9
湘财证券有限责任公司	573521.9	442536.2	1315.2	532.2	2482.8
新时代证券有限责任公司	321583.9	270962.5	590.2	21.0	868.5
信达证券股份有限公司	562840.3	429046.3	4215.8	831.9	3057.3
兴业证券股份有限公司	1478653.8	779798.5	19629.7	2559.6	15908.1
银泰证券有限责任公司	112397.4	75419.0	165.5	4.1	669.9
英大证券有限责任公司	294481.4	165701.0	715.0	1305.1	4770.6
招商证券股份有限公司	3521046.4	1789923.5	21394.3	11273.4	36497.1
浙商证券有限责任公司	644227.6	558260.1	1343.1	30.7	581.8
中国国际金融有限公司	2723946.6	541577.0	10002.6	14626.2	45503.0
中国民族证券有限责任公司	401485.2	323050.2	1291.4	486.6	1685.8
中国银河证券股份有限公司	4196905.3	2487102.1	23190.7	7145.9	34124.0
中国中投证券有限责任公司	1528755.8	1121298.7	4900.8	1202.8	7230.1
中航证券有限公司	362262.4	235153.8	2825.1	162.5	1382.5
中山证券有限责任公司	220687.4	115841.9	324.4	193.6	4418.4
中天证券有限责任公司	158827.2	70566.0	263.8	90.6	634.4
中信建投证券股份有限公司	3058441.8	1525115.2	16422.9	6074.2	79510.3
中信金通证券有限责任公司	1130658.4	939811.6	2881.1	118.5	2105.6
中信万通证券有限责任公司	448986.2	328063.9	9447.6	129.1	920.4
中信证券股份有限公司	3450553.9	1402620.8	20623.7	12215.1	149759.9
中银国际证券有限责任公司	794586.5	460916.4	2773.7	3464.6	6415.4
中邮证券有限责任公司	62399.9	38971.5	62.4	38.9	962.6
中原证券股份有限公司	370586.9	287843.6	767.6	10500.9	2933.6

注：本表总计数据不包含权证交易金额。



1-12月	(单位:百万元 1M)	12月 Dec (单位:百万元 1M)						
债券回购 Bond Repo	权证 Warrant	总计 Total	股票 Stock	基金 Fund	政府债 G-Bond	公司债 C-Bond	债券回购 Bond Repo	权证 Warrant
868740.9	39030.4	238014.1	98300.8	1572.9	181.3	3351.4	134607.7	0.0
63842.7	5240.6	29181.0	19210.8	135.1	1.9	90.4	9742.7	0.0
97207.0	672.7	23564.5	7218.0	54.9	237.1	743.2	15311.3	0.0
51380.2	1571.6	14989.4	9235.0	28.5	1.1	26.1	5698.6	0.0
43864.6	788.1	12642.7	7301.3	31.4	0.2	200.0	5109.7	0.0
20247.5	247.0	6325.3	1624.0	5.4	3.6	187.4	4504.9	0.0
19403.8	606.8	6474.2	4231.3	9.6	0.1	21.2	2212.1	0.0
94174.2	2885.3	35622.4	12537.6	111.6	23.5	581.9	22367.7	0.0
78322.0	76417.5	22314.8	13940.7	58.8	226.5	841.8	7247.0	0.0
1651918.0	2820.7	199608.5	21340.5	819.7	1043.4	3884.6	172520.4	0.0
421145.2	17956.2	121415.9	47207.7	2627.3	7.0	522.1	71051.8	0.0
18737.2	716.4	3656.0	2048.2	16.9	0.0	3.1	1587.8	0.0
153643.7	0.0	29759.8	9109.4	18.4	56.5	402.6	20172.9	0.0
191929.2	1911.9	32665.1	13262.7	122.2	0.9	402.0	18877.3	0.0
373611.5	4801.5	42184.8	18414.8	119.5	60.9	365.6	23224.0	0.0
2682345.1	8552.0	405436.5	105966.4	6661.2	475.4	5113.5	287220.0	0.0
48072.7	2535.7	13031.8	6349.4	34.7	4.4	62.7	6580.6	0.0
35460.2	726.0	11497.2	5316.3	23.1	3.3	17.9	6136.6	0.0
42164.3	1392.0	13883.8	5070.7	35.4	0.1	17.6	8760.0	0.0
10466.7	277.8	6464.2	3380.7	31.8	2.3	446.1	2603.3	0.0
3828.7	1205.4	2825.7	2387.6	7.4	0.3	3.0	427.4	0.0
4084.0	132.6	2198.6	1555.7	4.2	0.0	0.8	637.9	0.0
85829.5	2019.5	14731.8	7621.1	35.7	4.8	24.1	7046.1	0.0
7738.1	296.9	4320.8	3466.3	5.4	0.0	13.3	835.9	0.0
113722.9	740.3	19545.5	10399.7	58.9	2.6	40.7	9043.6	0.0
100052.0	2089.2	18971.7	4370.8	162.4	0.1	46.6	14391.9	0.0
95186.5	8322.8	29041.6	17353.8	279.9	35.9	230.0	11142.1	0.0
23328.5	870.3	8176.0	4817.4	12.2	1.1	6.2	3339.2	0.0
126655.5	3957.8	39993.6	17684.0	94.0	127.3	667.2	21421.1	0.0
49141.7	2480.9	18023.0	12614.7	106.4	10.5	140.7	5150.7	0.0
125689.0	3354.4	44775.6	17818.6	191.0	81.1	310.0	26374.9	0.0
660757.9	9411.1	109476.2	38000.8	1423.4	3.7	1231.2	68817.2	0.0
36139.0	2740.1	7630.3	3136.7	14.0	0.2	32.6	4446.8	0.0
121989.7	1153.3	20616.4	7614.1	35.5	44.6	356.1	12566.1	0.0
1661958.2	42641.8	275283.6	80482.6	3017.0	148.1	4351.5	187284.4	0.0
84012.0	4973.5	37626.4	22793.0	85.4	3.9	52.3	14691.9	0.0
2112237.8	271.5	273464.6	25652.6	835.4	1146.6	3876.2	241953.7	0.0
74971.2	2577.3	22643.7	11686.0	42.8	9.5	106.7	10798.8	0.0
1645342.6	81158.3	296445.0	105073.5	1819.5	358.6	4002.0	185191.5	0.0
394123.4	48150.8	84424.2	46986.8	454.6	13.3	607.0	36362.6	0.0
122738.5	2741.7	25972.5	10716.2	305.0	0.2	217.9	14733.1	0.0
99909.1	687.2	14327.4	4285.6	37.1	29.6	292.5	9682.6	0.0
87272.4	600.9	12649.8	2782.1	16.4	10.8	18.4	9822.0	0.0
1431319.2	15008.7	244165.9	62701.5	2059.1	239.6	8744.1	170421.6	0.0
185741.7	7720.9	73945.2	38723.5	465.2	1.4	286.1	34468.9	0.0
110425.2	1995.1	28046.6	12933.6	277.2	12.4	70.9	14752.5	0.0
1865334.3	3575.4	345842.9	69560.1	3428.4	452.8	23986.7	248415.0	0.0
321016.4	3295.8	54070.7	20237.9	367.8	59.2	490.9	32914.9	0.0
22364.5	143.8	5380.9	3152.4	2.1	11.9	126.3	2088.2	0.0
68541.2	2815.3	33434.7	11030.5	47.1	990.4	110.1	21256.5	0.0



会员交易 Members by Volume Turnover

会员名称 Member Firms	1-12 月 Jan-Dec				
	总计 Total	股票 Stock	基金 Fund	政府债 G-Bond	公司债 C-Bond
众成证券经纪有限公司	37211.4	33198.6	32.8	2.3	18.8

注：本表总计数据不包含权证交易金额。



1-12月		12月 Dec (单位:百万元 1M)						
债券回购 Bond Repo	权证 Warrant	总计 Total	股票 Stock	基金 Fund	政府债 G-Bond	公司债 C-Bond	债券回购 Bond Repo	权证 Warrant
3959.0	375.1	1719.5	1352.9	1.8	0.0	2.9	361.8	0.0



会员信用交易 Member Credit Trading

会员名称 Name	融资融券交易 (百万)				融资融券余额 (百万)	
	融资买入	卖券还款	融券卖出	买券还券	融资余额	融券余额
安信证券股份有限公司	473.53	513.42	23.82	28.21	637.38	1.99
长城证券有限责任公司	164.70	165.13	0.18	0.34	212.41	0.03
长江证券股份有限公司	303.17	154.96	1.16	0.98	477.73	0.15
东方证券股份有限公司	218.32	145.81	0.27	0.24	355.30	0.10
方正证券股份有限公司	290.77	156.75	21.32	16.92	487.73	3.49
光大证券股份有限公司	798.23	289.51	176.15	170.34	1676.80	24.13
广发证券股份有限公司	941.00	550.74	197.06	175.33	1520.23	30.03
国都证券有限责任公司	50.03	162.84	0.17	0.26	272.85	0.00
国泰君安证券股份有限公司	1210.74	1173.86	162.14	146.79	1939.69	20.34
国信证券股份有限公司	592.85	328.75	59.89	52.17	1405.78	17.91
国元证券股份有限公司	179.71	187.87	18.13	13.42	217.53	4.92
海通证券股份有限公司	1838.92	801.03	1621.68	1499.97	2043.10	148.12
宏源证券股份有限公司	197.77	269.38	0.00	0.00	374.94	0.00
华泰证券股份有限公司	1442.41	953.58	641.72	612.52	1716.93	45.55
平安证券有限责任公司	170.17	104.01	2.30	2.38	244.15	0.21
齐鲁证券有限公司	216.42	196.69	0.12	0.12	420.79	0.03
申银万国证券股份有限公司	2098.55	1001.44	790.13	563.53	1759.52	43.18
西南证券股份有限公司	107.09	63.27	0.52	0.38	166.76	0.21
兴业证券股份有限公司	250.15	111.65	1.93	2.57	485.56	0.04
招商证券股份有限公司	1276.08	432.87	83.94	79.97	1865.52	8.68
中国国际金融有限公司	78.77	42.73	0.00	0.00	113.32	0.00
中国银河证券股份有限公司	1013.72	1057.09	25.57	25.17	1593.07	6.50
中国中投证券有限责任公司	381.76	376.82	15.94	15.41	594.86	1.81
中信建投证券股份有限公司	570.53	519.56	71.52	59.12	856.40	13.64
中信证券股份有限公司	871.53	679.36	46.03	41.72	1725.18	10.26



A 股每日成交 Daily Highlight of A Share

日期 Date	上市交易数 No. of Stocks	成交股数 (百万股) Traded Volume (1M)	成交金额 (百万元) Traded Value (1M)	成交笔数 (千) Transactions (1,000)	平均市盈率 Average P/E Ratio	流通股换手率 Turnover Ratio %
2011.12.01	919	9815.70	95018.57	4979.80	14.50	0.55
2011.12.02	919	5947.11	57153.90	3442.00	14.34	0.34
2011.12.05	919	5203.70	48679.16	3031.10	14.18	0.29
2011.12.06	919	4575.28	42572.58	2596.10	14.14	0.26
2011.12.07	919	4141.24	39684.79	2343.20	14.18	0.23
2011.12.08	919	5167.67	49369.59	3036.80	14.17	0.29
2011.12.09	919	3988.10	38827.83	2341.20	14.08	0.22
2011.12.12	920	3975.39	36617.63	2438.30	13.94	0.22
2011.12.13	920	5841.79	51520.37	3397.40	13.68	0.33
2011.12.14	920	4393.50	38557.56	2514.90	13.57	0.25
2011.12.15	920	5677.56	47652.09	3099.90	13.28	0.32
2011.12.16	921	5720.13	50704.95	3199.80	13.58	0.32
2011.12.19	921	5773.60	49685.45	3140.30	13.54	0.32
2011.12.20	921	5281.52	47013.79	2956.80	13.53	0.30
2011.12.21	921	5073.37	46051.96	2792.70	13.38	0.28
2011.12.22	921	5943.74	48868.70	3229.40	13.35	0.33
2011.12.23	921	5385.49	44325.00	2777.40	13.47	0.30
2011.12.26	921	4362.44	36495.59	2362.00	13.38	0.24
2011.12.27	921	4569.51	37583.23	2480.20	13.20	0.26
2011.12.28	921	5003.20	40307.37	2556.10	13.23	0.28
2011.12.29	921	4542.33	36378.48	2260.40	13.25	0.25
2011.12.30	921	5220.79	42904.18	2504.80	13.41	0.29

B 股每日成交 Daily Highlight of B Share

日期 Date	上市交易数 No. of Stocks	成交股数 (百万股) Traded Volume (1M)	成交金额 (百万元) Traded Value (1M)	成交笔数 (千) Transactions (1,000)	平均市盈率 Average P/E Ratio	流通股换手率 Turnover Ratio %
2011.12.01	54	79.23	406.51	35.10	13.16	0.59
2011.12.02	54	41.37	206.01	23.10	12.70	0.31
2011.12.05	54	31.88	169.84	17.00	12.38	0.24
2011.12.06	54	24.84	148.82	15.90	12.61	0.19
2011.12.07	54	20.08	121.55	11.70	12.69	0.15
2011.12.08	54	23.41	128.81	13.60	12.81	0.17
2011.12.09	54	16.06	85.75	8.80	12.76	0.12
2011.12.12	54	14.15	70.15	7.80	12.60	0.11
2011.12.13	54	27.85	147.74	16.50	12.16	0.21
2011.12.14	54	18.03	87.60	9.60	12.10	0.13
2011.12.15	54	28.09	162.47	15.00	11.88	0.21
2011.12.16	54	26.01	126.96	14.10	12.31	0.19
2011.12.19	54	21.63	102.72	11.10	12.27	0.16
2011.12.20	54	22.88	123.67	11.90	12.29	0.17
2011.12.21	54	21.90	114.21	12.00	12.16	0.16
2011.12.22	54	33.31	154.99	13.30	12.23	0.25
2011.12.23	54	36.35	288.27	10.20	12.34	0.27
2011.12.26	54	12.48	54.78	6.60	12.31	0.09
2011.12.27	54	20.82	105.47	10.00	12.05	0.16
2011.12.28	54	21.52	102.09	10.30	12.13	0.16
2011.12.29	54	21.07	95.10	9.20	12.14	0.16
2011.12.30	54	18.26	87.11	9.60	12.28	0.14

证券投资基金每日成交 Daily Highlight of Securities Investment Fund

日期 Date	上市交易数 No. of Stocks	成交数量 (百万) Traded Volume (1M)	成交金额 (百万元) Traded Value (1M)	成交笔数 (千) Transactions (1,000)
2011.12.01	13	75.59	66.28	6.00
2011.12.02	13	39.00	33.46	5.10
2011.12.05	13	30.24	25.77	3.00
2011.12.06	13	27.52	23.33	4.00
2011.12.07	13	23.51	19.82	2.80
2011.12.08	13	50.28	42.72	5.40
2011.12.09	13	38.97	32.51	5.70
2011.12.12	13	26.54	22.18	3.30
2011.12.13	13	56.15	46.49	5.40
2011.12.14	13	29.31	24.29	3.20
2011.12.15	13	53.49	43.30	4.70
2011.12.16	13	55.77	44.95	4.30
2011.12.19	13	43.44	35.05	3.40
2011.12.20	13	26.52	22.07	2.70
2011.12.21	13	32.80	26.79	2.70
2011.12.22	13	47.19	38.04	3.90
2011.12.23	13	36.81	30.17	2.90
2011.12.26	13	27.87	22.67	2.50
2011.12.27	13	33.82	26.84	3.70
2011.12.28	13	66.94	51.46	5.30
2011.12.29	13	80.57	62.15	5.40
2011.12.30	13	138.35	108.50	8.60

ETF 每日成交 Daily Highlight of Exchange-traded Fund

日期 Date	上市交易数 No. of Stocks	成交份数 (百万) Traded Volume (1M)	成交金额 (百万元) Traded Value (1M)	成交笔数 (千) Transactions (1,000)
2011.12.01	23	2044.95	2336.25	38.70
2011.12.02	23	719.93	898.37	16.50
2011.12.05	23	1021.99	1158.39	14.60
2011.12.06	23	846.69	879.94	12.80
2011.12.07	23	732.41	826.42	11.00
2011.12.08	23	784.55	897.79	15.00
2011.12.09	23	655.31	710.01	11.60
2011.12.12	23	691.22	752.27	12.60
2011.12.13	23	1573.37	1432.91	26.80
2011.12.14	23	891.49	866.45	14.80
2011.12.15	23	1185.60	1284.41	25.60
2011.12.16	23	1992.85	1719.50	23.60
2011.12.19	23	1793.19	1611.93	23.70
2011.12.20	23	1222.26	1265.82	23.40
2011.12.21	23	800.29	902.09	16.90
2011.12.22	23	1436.77	1436.26	21.40
2011.12.23	23	998.65	1169.88	18.50
2011.12.26	23	664.48	650.54	12.60
2011.12.27	23	837.15	971.58	15.50
2011.12.28	23	946.74	868.70	17.40
2011.12.29	23	583.06	616.84	14.70
2011.12.30	23	858.52	795.40	16.60



政府债现货每日成交 Daily Highlight of G-Bond Spot

日期 Date	上市交易数 No. of Stocks	成交手数 (千手) Traded Volume (1,000)	成交金额 (百万元) Traded Value (1M)	成交笔数 (千) Transactions (1,000)
2011.12.01	210	249.50	255.93	0.80
2011.12.02	212	134.10	137.04	0.40
2011.12.05	212	219.80	224.48	0.60
2011.12.06	212	131.00	132.93	0.40
2011.12.07	212	200.50	203.12	0.50
2011.12.08	212	89.70	90.90	0.40
2011.12.09	212	279.20	279.06	0.40
2011.12.12	212	235.50	237.20	0.40
2011.12.13	212	249.20	252.47	0.50
2011.12.14	213	102.50	103.75	0.40
2011.12.15	213	292.00	294.07	0.70
2011.12.16	213	223.70	227.13	0.80
2011.12.19	213	109.10	110.41	0.40
2011.12.20	213	181.90	185.18	0.40
2011.12.21	213	1081.10	1079.91	0.50
2011.12.22	213	218.00	218.25	0.40
2011.12.23	213	110.10	111.91	0.40
2011.12.26	213	301.60	302.88	0.40
2011.12.27	213	568.50	568.35	0.80
2011.12.28	213	915.30	928.62	0.70
2011.12.29	213	202.60	204.56	0.70
2011.12.30	213	178.10	179.41	0.80

公司债每日成交 Daily Highlight of Corporate Bond Spot

日期 Date	上市交易数 No. of Stocks	成交手数 (千手) Traded Volume (1,000)	成交金额 (百万元) Traded Value (1M)	成交笔数 (千) Transactions (1,000)
2011.12.01	410	2501.40	2506.63	10.80
2011.12.02	411	1265.60	1248.27	6.70
2011.12.05	411	2383.60	2145.04	6.90
2011.12.06	411	1769.40	1752.71	6.00
2011.12.07	411	1423.00	1398.13	7.70
2011.12.08	412	1169.20	1136.88	7.30
2011.12.09	413	1787.80	1751.26	7.90
2011.12.12	413	1566.30	1531.49	6.40
2011.12.13	414	1984.40	1949.04	7.10
2011.12.14	415	1734.80	1694.89	7.10
2011.12.15	415	2045.10	2009.84	6.70
2011.12.16	415	3174.70	3063.79	11.70
2011.12.19	415	3761.90	3615.97	7.10
2011.12.20	415	2850.30	2794.06	7.30
2011.12.21	415	2857.30	2661.42	6.50
2011.12.22	415	3233.80	3173.79	8.80
2011.12.23	417	2547.70	2516.00	7.60
2011.12.26	417	3975.90	3933.34	12.40
2011.12.27	417	3461.00	3296.61	7.30
2011.12.28	417	4656.00	4507.66	8.00
2011.12.29	417	3555.20	3484.78	8.40
2011.12.30	417	3534.40	3519.75	14.60



A 股成交 A Share Trading

股票代码 Code	股票简称 Name of Stock	行业分 类代码 Sectorial Code	发行股本 (百万) Issued Volume (1M)	流通股数 (百万) Marketable Volume (1M)	12月 Dec						
					最高价 High	最低价 Low	收盘价 Close	涨跌% Change %	成交股数 (百万) Trading Volume (1M)	成交笔数 (千) Transactions (1,000)	成交金额 (百万) Turnover (1M)
600000	*浦发银行	I	18653.47	14922.78	8.95	8.25	8.49	-0.12	835.45	206.59	7196.36
600004	白云机场	F	1150.00	1150.00	7.07	6.07	6.19	-10.16	62.21	40.56	401.21
600005	*武钢股份	C6	10093.78	10093.78	3.24	2.81	2.89	-7.67	281.14	92.70	845.37
600006	东风汽车	C7	2000.00	2000.00	3.57	3.04	3.14	-8.99	38.49	21.31	124.21
600007	中国国贸	K	1007.28	1007.28	10.15	8.77	9.12	-7.51	18.12	12.81	171.27
600008	首创股份	D	2200.00	2200.00	5.66	4.70	5.20	-5.45	124.30	83.23	652.40
600009	*上海机场	F	1926.96	1093.48	13.52	11.78	12.24	-5.56	87.68	65.77	1092.37
600010	*宝钢股份	C6	6423.64	6423.64	4.66	3.53	4.12	-6.79	855.43	281.37	3495.18
600011	华能国际	D	10500.00	10000.00	5.69	4.16	5.35	10.54	478.12	109.70	2445.52
600012	皖通高速	F	1165.60	1165.60	4.52	4.15	4.19	-2.78	40.68	16.75	177.80
600015	*华夏银行	I	6849.73	4990.53	11.69	10.68	11.23	8.08	465.40	188.13	5143.87
600016	*民生银行	I	22587.60	22587.60	6.16	5.75	5.89	1.55	2064.17	353.84	12341.64
600017	日照港	F	2630.63	2265.15	3.11	2.60	2.70	-10.60	92.62	35.60	264.56
600018	上港集团	F	22755.18	20990.80	3.05	2.55	2.59	-12.20	133.10	56.22	364.81
600019	*宝钢股份	C6	17512.05	17512.05	4.98	4.56	4.85	0.21	506.36	126.36	2440.71
600020	中原高速	F	2140.35	1390.50	2.83	2.52	2.58	-7.53	32.31	14.40	85.84
600021	上海电力	D	2139.74	2139.74	5.29	4.25	4.73	-7.80	146.57	62.78	679.81
600022	济南钢铁	C6	3120.48	3120.48	3.59	3.25	3.45	-0.58	185.70	61.02	636.72
600026	中海发展	F	2108.55	2108.55	6.75	5.73	5.92	-9.34	45.62	36.08	286.37
600027	华电国际	D	5340.06	5190.06	3.31	2.69	3.26	5.84	347.17	106.31	1053.32
600028	*中国石化	B	69922.06	69922.06	7.50	6.98	7.18	1.13	465.56	139.51	3344.60
600029	*南方航空	F	7022.65	6177.60	5.84	4.42	4.74	-17.42	670.77	223.12	3344.92
600030	*中信证券	I	9838.58	9814.66	11.40	9.47	9.71	-9.59	851.00	350.61	8856.44
600031	*三一重工	C7	7593.71	7030.80	12.99	11.10	12.54	1.21	457.61	372.99	5519.00
600033	福建高速	F	2744.40	1339.75	2.68	2.33	2.38	-8.46	77.56	26.70	191.57
600035	楚天高速	F	931.65	931.65	3.78	3.29	3.35	-8.22	33.73	12.59	118.41
600036	*招商银行	I	17666.13	17666.13	12.02	11.27	11.87	5.89	931.17	257.22	10923.53
600037	*歌华有线	L	1060.37	1060.37	9.85	7.85	7.99	-15.54	151.91	103.67	1329.69
600038	哈飞股份	C7	337.35	337.35	22.50	16.48	17.42	-19.16	37.33	36.67	724.63
600039	四川路桥	E	304.00	304.00	8.01	5.95	6.15	-18.87	27.90	18.17	194.49
600048	*保利地产	J	5948.33	5843.23	10.40	9.30	10.00	8.58	673.48	179.54	6666.38
600050	*中国联通	G	21196.60	21196.60	5.41	4.73	5.24	-0.19	939.77	180.63	4781.81
600051	宁波联合	M	302.40	302.40	11.75	8.52	8.78	-22.23	62.46	47.26	608.55
600052	浙江广厦	J	871.79	871.79	3.81	3.35	3.42	-5.26	63.87	23.50	231.12
600053	中江地产	J	433.54	433.54	7.66	5.49	5.90	-17.13	20.74	10.79	136.04
600054	黄山旅游	K	315.35	117.62	16.95	14.03	14.85	-9.06	29.17	25.38	442.43
600055	万东医疗	C7	216.45	216.45	15.05	10.24	10.47	-27.54	24.80	22.75	313.04
600056	中国医药	H	310.96	310.96	0.00	0.00	20.24	0.00	0.00	0.00	0.00
600057	象屿股份	C5	859.84	429.34	6.71	4.73	5.06	-21.79	270.29	145.46	1564.82
600058	*五矿发展	H	1071.91	1071.91	23.19	18.32	21.91	0.05	158.22	194.39	3357.33
600059	古越龙山	C0	634.86	603.99	12.48	9.95	10.50	-12.21	162.79	117.37	1855.84
600060	海信电器	C5	868.87	868.87	12.15	10.38	11.88	2.68	117.00	70.05	1319.29
600061	中纺投资	C4	429.08	429.08	7.78	5.44	5.68	-23.55	22.59	12.93	145.44
600062	双鹤药业	C8	571.70	571.70	17.95	14.35	15.60	-9.98	78.78	68.73	1251.94
600063	皖维高新	C4	936.16	736.16	5.25	3.77	4.04	-19.04	118.23	49.65	520.75
600064	*南京高科	J	516.22	516.22	10.57	8.73	9.03	-10.51	35.26	25.43	336.31
600066	宇通客车	C7	519.89	519.89	24.98	22.11	23.66	-0.92	82.34	108.52	1925.28
600067	冠城大通	C7	735.50	727.05	6.77	5.96	6.09	-4.09	115.02	57.90	738.26
600068	*葛洲坝	E	3487.46	3487.46	8.83	7.02	7.70	-8.88	294.07	207.03	2289.15
600069	银鸽投资	C3	825.37	661.80	7.75	5.47	6.06	-16.76	163.89	79.38	1079.61

注:加*为上证 180 指数成份股



A 股成交 A Share Trading

股票代码 Code	股票简称 Name of Stock	行业分 类代码 Sectorial Code	发行股本 (百万) Issued Volume (1M)	流通股数 (百万) Marketable Volume (1M)	12月 Dec						
					最高价 High	最低价 Low	收盘价 Close	涨跌% Change %	成交股数 (百万) Trading Volume (1M)	成交笔数 (千) Transactions (1,000)	成交金额 (百万) Turnover (1M)
600070	浙江富润	C1	140.68	140.68	10.20	7.36	7.70	-11.90	129.06	78.53	1207.01
600071	凤凰光学	C7	237.47	237.47	8.33	6.21	7.06	-11.97	68.51	39.70	487.20
600072	中船股份	C7	478.43	478.43	21.90	14.77	15.45	-24.74	176.71	219.54	3333.53
600073	上海梅林	C0	498.63	356.40	10.41	7.97	8.46	-14.72	57.31	34.14	531.28
600074	*ST 中达	C4	661.24	661.24	4.47	2.74	2.97	-31.72	267.88	76.37	867.90
600075	新疆天业	C4	438.59	438.59	11.68	8.28	8.73	-21.70	88.94	96.02	908.47
600076	ST 华光	G	365.54	365.54	5.52	3.50	3.65	-30.87	54.02	19.06	220.74
600077	宋都股份	G	536.83	131.22	11.35	6.40	7.85	-23.34	111.63	41.60	965.63
600078	澄星股份	C4	662.23	662.23	9.38	6.46	6.93	-22.40	222.52	143.46	1710.03
600079	人福医药	C8	493.44	407.90	22.59	18.91	19.27	-10.87	40.77	35.89	846.07
600080	ST 金花	C8	305.30	305.30	8.79	6.43	6.67	-20.41	131.82	61.40	967.26
600081	东风科技	C7	313.56	313.56	9.80	6.21	6.60	-28.10	27.41	19.41	210.05
600082	海泰发展	J	646.12	628.21	4.31	3.29	3.37	-18.60	45.60	20.43	173.51
600083	*ST 博信	C5	230.00	225.29	6.93	3.94	4.36	-35.02	48.09	19.82	237.51
600084	ST 中葡	C0	809.92	464.46	6.94	5.22	5.33	-20.21	62.88	24.60	373.24
600085	*同仁堂	C8	1302.07	1302.07	16.85	13.43	14.03	-14.97	131.77	160.16	2013.83
600086	东方金钰	C99	352.28	195.96	19.20	12.75	12.99	-26.53	160.36	160.12	2574.80
600087	长航海运	F	3394.19	2899.19	2.29	1.86	1.95	-11.36	111.48	47.43	225.49
600088	中视传媒	L	331.42	331.42	16.99	13.31	14.00	-7.28	240.24	232.77	3615.70
600089	*特变电工	C7	2635.56	2635.56	9.79	7.32	7.68	-18.30	271.13	169.17	2266.30
600090	啤酒花	C0	367.92	367.92	9.79	6.91	7.29	-22.69	56.70	51.95	462.71
600091	ST 明科	C4	336.53	336.53	4.78	3.18	3.62	-21.98	44.03	15.15	165.47
600093	禾嘉股份	C7	322.45	322.45	5.88	4.16	4.44	-21.42	47.89	27.80	235.71
600094	ST 华源	C4	1312.84	199.38	5.01	3.69	4.15	-16.33	60.50	22.37	255.49
600095	哈高科	C0	361.26	361.26	7.05	4.78	5.08	-25.18	103.10	49.90	578.26
600096	*云天化	C4	693.63	590.12	19.45	14.50	14.88	-18.64	63.36	66.03	1063.97
600097	开创国际	A	202.60	115.45	11.87	9.70	10.11	-11.39	24.99	23.40	270.15
600098	广州控股	D	2059.20	2059.20	7.05	6.10	6.91	11.45	118.81	66.77	797.53
600099	林海股份	C7	219.12	219.12	7.27	4.97	5.22	-25.75	23.80	14.91	148.79
600100	*同方股份	G	1987.70	1987.70	9.66	8.10	8.80	2.92	847.56	449.72	7513.32
600101	明星电力	D	324.18	324.18	13.40	8.51	8.91	-29.90	75.70	49.75	772.23
600102	莱钢股份	C6	922.27	233.77	7.61	6.94	7.17	-3.24	68.19	30.64	492.47
600103	青山纸业	C3	1061.84	1061.84	3.69	3.07	3.14	-9.51	124.46	48.68	413.59
600104	*上海汽车	C7	9242.42	9170.32	14.24	12.49	14.14	4.51	458.63	259.86	6186.40
600105	永鼎股份	G	380.95	380.95	9.43	5.98	6.36	-26.90	73.36	49.25	566.12
600106	重庆路桥	F	453.87	453.87	8.26	6.68	6.96	-11.56	82.21	40.65	603.63
600107	美尔雅	C1	360.00	359.59	9.80	6.34	6.71	-26.75	104.92	62.87	808.46
600108	*亚盛集团	A	1736.99	1441.19	5.73	4.74	4.90	-11.71	231.59	113.28	1217.21
600109	*国金证券	I	1000.24	1000.24	11.79	9.20	9.92	-11.27	69.77	68.82	722.95
600110	中科英华	C99	1150.31	1150.31	5.12	3.70	3.83	-22.00	132.49	59.69	559.17
600111	*包钢稀土	C6	1211.02	739.73	46.60	34.03	37.63	-15.44	249.05	377.05	9669.45
600112	长征电气	C7	424.34	424.34	14.16	9.75	10.68	-20.59	71.23	49.16	822.27
600113	浙江东日	H	318.60	318.60	5.95	4.43	4.58	-20.07	26.57	15.14	138.72
600114	东睦股份	C6	195.50	107.68	14.60	8.80	9.15	-32.07	151.63	142.88	1757.15
600115	*东方航空	F	7782.21	2661.95	4.48	3.57	3.80	-11.83	299.37	109.31	1161.64
600116	三峡水利	D	267.53	247.53	15.65	10.62	12.93	-14.93	285.97	237.53	3710.90
600117	西宁特钢	C6	741.22	741.22	8.60	6.10	6.51	-20.71	107.97	60.91	770.11
600118	*中国卫星	G	705.08	705.08	21.88	18.95	20.40	-2.81	52.21	82.06	1067.23
600119	长江投资	M	307.40	307.40	6.76	4.99	5.24	-19.38	25.82	14.87	149.88
600120	浙江东方	H	505.47	505.47	8.56	6.90	7.13	-13.26	25.37	14.69	196.58



A 股成交 A Share Trading

股票代码 Code	股票简称 Name of Stock	行业分 类代码 Sectorial Code	发行股本 (百万) Issued Volume (1M)	流通股数 (百万) Marketable Volume (1M)	12月 Dec						
					最高价 High	最低价 Low	收盘价 Close	涨跌% Change %	成交股数 (百万) Trading Volume (1M)	成交笔数 (千) Transactions (1,000)	成交金额 (百万) Turnover (1M)
600121	郑州煤电	B	629.14	629.14	0.00	0.00	10.43	0.00	0.00	0.00	0.00
600122	宏图高科	H	1132.79	971.99	5.23	3.92	4.18	-16.40	234.19	84.14	1033.21
600123	*兰花科创	B	571.20	571.20	41.95	36.20	38.88	-0.82	83.32	115.30	3292.05
600125	铁龙物流	F	1305.52	1034.97	10.82	8.70	9.28	-7.29	216.10	134.73	2161.05
600126	杭钢股份	C6	838.94	838.94	4.60	3.88	3.98	-11.36	37.43	12.98	155.97
600127	金健米业	C0	544.46	544.46	6.36	4.54	4.78	-22.40	84.00	57.07	447.03
600128	弘业股份	H	246.77	246.77	12.88	9.25	9.83	-20.02	54.85	54.85	618.53
600129	太极集团	C8	426.89	426.89	7.49	5.68	6.18	-13.20	33.69	24.02	219.53
600130	ST 波导	G	768.00	768.00	3.60	2.58	2.77	-20.40	78.84	24.24	232.09
600131	岷江水电	D	504.13	397.37	7.63	4.82	5.07	-30.93	80.49	49.82	484.05
600132	*重庆啤酒	C0	483.97	483.97	72.95	28.25	28.45	-64.90	118.89	113.82	3579.06
600133	东湖高新	M	496.07	401.83	0.00	0.00	8.79	0.00	0.00	0.00	0.00
600135	乐凯胶片	C4	342.00	342.00	13.96	8.56	9.24	-32.26	62.53	33.59	699.27
600136	道博股份	J	104.44	104.29	10.28	6.96	7.49	-12.40	59.00	52.68	499.45
600137	浪莎股份	C1	97.22	97.22	14.00	11.44	11.70	-11.76	15.79	14.15	204.72
600138	中青旅	K	415.35	415.35	16.50	14.16	15.06	-3.77	68.77	51.03	1056.40
600139	西部资源	B	367.72	271.60	17.10	12.14	13.63	-13.95	60.22	58.41	860.98
600141	兴发集团	C4	365.48	359.80	20.27	15.77	17.09	-11.31	97.96	88.49	1723.44
600143	金发科技	C4	1396.50	1396.50	15.58	11.98	12.93	-13.57	75.96	53.51	1010.25
600145	ST 国创	E	377.69	377.69	8.31	5.80	5.91	-27.22	130.13	24.91	871.10
600146	大元股份	C4	200.00	200.00	20.03	9.10	9.45	-57.55	272.34	186.31	3152.63
600148	长春一东	C7	141.52	141.52	10.60	7.95	8.24	-19.37	6.64	6.59	62.18
600149	*ST 建通	C7	380.16	325.11	6.13	4.28	4.54	-23.83	76.26	21.50	393.71
600150	*中国船舶	C7	1060.09	1060.09	32.08	24.81	25.90	-15.28	69.06	123.35	1934.51
600151	*航天机电	C7	957.47	957.47	8.74	6.60	7.20	-14.39	126.03	107.11	928.39
600152	维科精华	C1	293.49	293.49	9.54	6.82	7.30	-20.31	100.05	68.43	803.98
600153	建发股份	H	2237.75	2237.75	7.11	6.06	6.38	-0.31	195.27	99.38	1272.72
600155	*ST 宝硕	C4	412.50	412.50	5.08	3.47	3.79	-21.86	35.21	12.06	142.11
600156	华升股份	C1	402.11	402.11	6.00	3.76	3.94	-29.64	54.82	22.85	249.18
600157	永泰能源	M	567.65	446.73	16.85	13.30	14.50	-9.32	41.87	26.65	623.46
600158	*中体产业	K	843.74	657.50	7.49	5.32	5.60	-19.89	721.10	326.35	4781.77
600159	大龙地产	J	830.00	830.00	3.74	3.18	3.40	-4.23	66.54	27.94	227.59
600160	*巨化股份	C4	885.57	796.22	20.27	17.63	20.05	3.83	248.25	264.01	4791.14
600161	天坛生物	C8	515.47	488.25	18.74	15.61	16.08	-10.02	57.78	66.94	982.38
600162	香江控股	J	767.81	361.70	5.64	4.38	5.04	0.80	293.82	153.44	1479.46
600163	福建南纸	C3	721.42	721.42	7.06	5.47	5.62	-16.62	206.92	71.31	1297.31
600165	新日恒力	C6	273.95	193.95	9.58	7.33	7.60	-19.15	241.76	91.50	2042.24
600166	*福田汽车	C7	2109.67	1371.71	7.29	5.54	5.81	-18.63	251.79	141.38	1566.98
600167	联美控股	D	211.00	211.00	12.37	7.21	7.75	-32.67	72.36	61.87	692.85
600168	武汉控股	D	441.15	441.15	8.46	6.22	6.86	-15.83	44.39	26.67	311.74
600169	*太原重工	C7	1615.97	1615.97	6.38	4.85	5.69	-7.33	178.49	105.27	990.56
600170	上海建工	E	1156.36	352.46	10.02	7.94	8.87	-7.60	87.43	67.06	759.38
600171	上海贝岭	C5	673.81	673.81	5.54	4.25	4.54	-14.50	62.11	33.70	298.96
600172	黄河旋风	C6	313.74	251.00	13.40	9.45	10.11	-20.58	51.09	47.70	564.99
600173	*卧龙地产	J	725.15	725.06	4.10	3.51	3.79	-2.32	72.73	33.50	276.94
600175	*美都控股	M	1246.62	1246.62	3.39	2.61	2.71	-15.05	130.64	53.88	394.82
600176	中国玻纤	C6	581.75	427.39	16.94	11.86	12.98	-20.37	132.29	86.07	1783.57
600177	*雅戈尔	C1	2226.61	1787.15	10.98	9.25	9.38	-10.75	107.91	70.19	1100.15
600178	东安动力	C7	462.08	462.08	7.25	5.35	6.15	-9.43	114.09	60.59	750.77
600179	ST 黑化	C4	390.00	195.22	8.70	3.98	4.23	-49.28	103.26	42.87	528.87



A 股成交 A Share Trading

股票代码 Code	股票简称 Name of Stock	行业分 类代码 Sectorial Code	发行股本 (百万) Issued Volume (1M)	流通股数 (百万) Marketable Volume (1M)	12月 Dec						
					最高价 High	最低价 Low	收盘价 Close	涨跌% Change %	成交股数 (百万) Trading Volume (1M)	成交笔数 (千) Transactions (1,000)	成交金额 (百万) Turnover (1M)
600180	ST 九发	A	250.99	209.65	8.73	7.88	7.88	-14.25	0.32	0.19	2.67
600182	S 佳通	C4	340.00	170.00	9.25	6.47	6.95	-22.17	29.96	20.76	232.04
600183	*生益科技	C5	1094.63	957.02	8.36	7.02	7.22	-11.30	84.21	52.39	630.94
600184	光电股份	C7	209.38	92.70	32.39	26.00	27.16	-14.38	15.72	12.86	436.77
600185	格力地产	J	577.59	337.59	6.13	4.88	5.20	-7.14	78.01	28.95	420.52
600186	莲花味精	C0	1062.02	938.10	3.98	3.25	3.38	-12.44	138.93	52.98	508.42
600187	国中水务	D	427.23	97.50	12.15	9.12	9.97	-13.15	160.15	135.39	1763.26
600188	*兖州煤业	B	2960.00	360.00	27.24	20.38	22.39	-12.74	89.44	119.50	2060.68
600189	吉林森工	A	310.50	310.50	9.22	6.41	6.70	-24.21	47.64	38.79	372.56
600190	锦州港	F	1338.98	1043.78	3.75	3.17	3.29	-9.12	19.11	9.36	65.64
600191	华资实业	C0	484.93	484.93	7.23	5.58	5.80	-11.72	60.88	21.99	414.35
600192	长城电工	C7	341.75	341.75	8.60	6.93	7.06	-3.42	259.61	114.04	2031.66
600193	创兴资源	M	218.14	218.14	15.86	9.57	11.13	-25.15	103.72	57.81	1269.61
600195	中牧股份	C8	390.00	390.00	20.88	16.87	17.34	-13.30	36.40	33.60	693.53
600196	*复星医药	C8	1904.39	1899.62	9.71	8.13	8.54	-8.57	105.10	79.70	932.05
600197	伊力特	C0	441.00	441.00	12.43	8.70	9.12	-23.49	92.10	75.66	999.48
600198	大唐电信	G	438.99	437.33	10.97	7.68	8.40	-19.92	69.45	47.62	631.61
600199	金种子酒	C0	555.78	555.78	19.45	13.79	14.90	-21.58	118.86	134.08	1985.72
600200	江苏吴中	C8	623.70	522.09	13.09	8.53	9.10	-20.18	1140.69	920.16	13235.97
600201	金宇集团	C8	280.81	280.81	14.84	11.43	11.93	-16.16	45.33	26.60	584.94
600202	哈空调	C7	383.34	383.34	8.30	6.03	6.16	-23.10	58.49	33.55	428.92
600203	*ST 福日	C5	240.54	240.54	6.78	4.48	4.82	-26.97	33.49	15.67	179.67
600206	有研硅股	C5	217.50	217.50	13.27	9.55	9.95	-21.72	19.70	21.49	217.80
600207	ST 安彩	C5	440.00	440.00	6.74	3.95	4.29	-33.18	100.00	38.20	493.26
600208	*新潮中宝	J	6210.72	6209.12	3.76	3.14	3.42	-2.56	213.17	81.93	734.82
600209	ST 罗顿	M	439.01	375.30	5.84	3.84	4.01	-28.65	62.24	27.95	278.00
600210	紫江企业	C99	1436.74	1436.74	5.02	3.94	4.01	-17.66	89.07	36.46	383.63
600211	西藏药业	C8	145.59	94.43	13.80	10.27	10.66	-19.85	16.01	21.98	191.33
600212	江泉实业	D	511.70	511.70	4.72	3.26	3.43	-24.45	117.12	52.53	459.55
600213	亚星客车	C7	220.00	220.00	9.60	6.87	7.09	-22.34	16.84	14.83	138.59
600215	长春经开	J	465.03	465.03	5.47	4.10	4.28	-18.32	24.35	12.83	116.21
600216	*浙江医药	C8	450.06	450.06	25.70	19.40	19.89	-19.38	47.09	65.53	1022.92
600217	ST 秦岭	C6	660.80	660.80	3.99	2.75	3.02	-21.76	80.02	28.11	248.70
600218	全柴动力	C7	283.40	283.40	14.60	12.61	13.99	-2.10	38.37	23.91	526.78
600219	*南山铝业	C6	1934.15	1934.15	7.50	6.13	6.33	-11.72	124.08	79.01	835.08
600220	*江苏阳光	C1	1783.34	1783.34	3.83	2.77	2.85	-22.97	137.18	75.71	430.82
600221	*海南航空	F	3940.77	3345.19	5.80	4.41	4.48	-19.86	212.44	93.35	1054.61
600222	太龙药业	C8	412.40	412.40	5.53	4.27	4.72	-8.70	66.37	37.52	317.35
600223	鲁商置业	J	1000.97	338.94	4.96	4.27	4.67	0.86	110.49	39.07	511.52
600225	天津松江	J	626.40	171.16	6.38	4.19	4.48	-23.16	86.73	40.24	486.35
600226	升华拜克	C8	405.55	405.55	9.75	7.26	7.51	-17.74	93.94	64.70	772.29
600227	赤天化	C4	950.39	870.18	4.87	3.73	3.90	-16.67	70.34	38.54	293.36
600228	*ST 昌九	C4	241.32	241.32	14.42	6.20	6.62	-56.39	100.64	41.87	777.91
600229	青岛碱业	C4	395.79	375.13	9.18	5.43	5.69	-32.98	415.89	287.05	3128.02
600230	沧州大化	C4	259.33	259.33	9.55	7.40	7.44	-19.48	11.20	10.39	93.49
600231	凌钢股份	C6	804.00	804.00	6.41	5.13	5.49	-10.44	55.64	31.66	313.48
600232	金鹰股份	C1	364.72	364.72	6.84	4.63	4.89	-23.11	67.67	45.84	374.27
600233	大杨创世	C1	165.00	115.50	13.00	9.40	9.67	-21.51	28.05	24.48	312.05
600234	ST 天龙	H	202.45	202.45	6.24	3.46	3.67	-39.34	33.73	16.87	160.94
600235	民丰特纸	C3	263.40	263.40	6.37	5.30	5.72	-7.14	19.15	10.13	109.60



A 股成交 A Share Trading

股票代码 Code	股票简称 Name of Stock	行业分 类代码 Sectorial Code	发行股本 (百万) Issued Volume (1M)	流通股数 (百万) Marketable Volume (1M)	12月 Dec						
					最高价 High	最低价 Low	收盘价 Close	涨跌% Change %	成交股数 (百万) Trading Volume (1M)	成交笔数 (千) Transactions (1,000)	成交金额 (百万) Turnover (1M)
600236	桂冠电力	D	2280.45	1127.79	4.88	3.57	3.79	-19.87	86.68	37.02	358.65
600237	铜峰电子	C5	400.00	400.00	6.65	4.90	5.17	-18.97	49.34	24.23	282.01
600238	海南椰岛	C0	448.20	442.03	9.72	6.70	7.52	-16.44	61.63	38.46	479.70
600239	*云南城投	J	823.43	625.95	7.23	5.97	6.44	0.16	387.63	143.47	2567.14
600240	华业地产	J	645.00	645.00	9.56	7.08	7.46	-13.76	124.76	48.71	1039.87
600241	时代万恒	C1	106.00	106.00	11.20	8.29	8.72	-18.43	6.64	6.21	63.46
600242	中昌海运	A	273.34	125.18	9.44	5.96	6.30	-28.41	107.23	59.02	828.91
600243	青海华鼎	C7	236.85	236.85	7.19	5.03	5.33	-22.64	63.67	34.72	388.90
600246	*万通地产	J	1216.80	1216.80	3.97	3.14	3.20	-14.44	84.85	33.85	301.67
600247	成城股份	H	336.44	336.44	5.21	3.64	3.92	-21.44	98.50	45.59	426.17
600248	延长化建	E	425.99	155.68	8.71	6.54	6.88	-17.90	38.68	22.18	295.65
600249	两面针	C99	450.00	378.68	6.84	4.75	4.83	-20.43	103.82	42.36	629.93
600250	南纺股份	H	258.69	258.69	5.82	4.53	5.22	-6.95	59.41	20.57	305.26
600251	冠农股份	C0	362.10	362.10	23.63	16.80	18.67	-17.06	72.57	82.81	1419.15
600252	*中恒集团	C8	1091.75	1091.75	13.05	9.97	10.62	-14.70	189.55	116.99	2190.21
600253	天方药业	C8	420.00	419.40	0.00	0.00	6.84	0.00	0.00	0.00	0.00
600255	鑫科材料	C6	449.50	449.50	9.37	5.77	6.14	-26.38	205.52	144.92	1672.41
600256	*广汇股份	J	1946.87	1078.76	25.61	20.00	20.58	-16.55	158.22	107.24	3553.59
600257	大湖股份	A	427.05	427.05	8.90	5.91	6.23	-27.13	133.74	61.51	982.54
600258	首旅股份	K	231.40	231.40	15.85	12.01	12.56	-17.15	18.49	18.58	250.48
600259	*广晟有色	B	249.40	121.93	45.80	32.01	38.13	-12.34	46.97	91.17	1772.08
600260	凯乐科技	C4	527.64	527.64	8.20	5.18	5.48	-28.83	313.98	156.00	2135.31
600261	阳光照明	C7	374.65	296.46	19.10	16.50	17.23	-4.75	25.99	24.67	463.36
600262	北方股份	C7	170.00	66.00	17.98	13.22	13.69	-21.68	14.96	16.44	233.79
600263	路桥建设	E	408.13	408.13	15.15	14.42	14.98	0.60	21.50	10.14	318.92
600265	景谷林业	A	129.80	129.80	9.28	6.06	6.29	-27.45	40.47	31.51	307.60
600266	*北京城建	J	889.20	889.20	12.45	10.85	12.39	9.07	73.27	56.17	857.73
600267	海正药业	C8	524.82	483.78	37.88	30.01	31.77	-12.77	21.70	28.92	739.45
600268	国电南自	C7	635.25	635.25	10.62	7.00	7.39	-27.48	68.38	50.56	579.01
600269	赣粤高速	F	2335.41	2335.41	4.11	3.73	3.80	-2.81	119.29	51.92	471.52
600270	外运发展	F	905.48	330.84	6.68	5.66	5.89	-8.40	34.23	18.68	210.77
600271	*航天信息	G	923.40	923.40	25.99	19.50	19.86	-21.07	89.23	101.19	1969.91
600272	开开实业	C1	163.00	160.00	9.93	8.52	9.40	2.62	90.99	44.42	851.05
600273	华芳纺织	C1	315.00	315.00	9.42	7.75	8.89	1.60	304.72	168.97	2661.20
600275	ST 昌鱼	A	508.84	508.84	6.65	4.95	5.20	-19.50	90.08	34.78	520.28
600276	恒瑞医药	C8	1124.15	1120.06	32.35	28.53	29.44	-4.91	52.40	58.38	1583.13
600277	亿利能源	C4	901.94	260.70	11.25	8.22	8.55	-19.11	25.73	24.41	256.67
600278	东方创业	H	401.72	320.00	8.79	6.83	7.10	-16.57	7.83	8.02	61.74
600279	重庆港九	F	342.09	150.74	8.35	6.61	6.87	-14.55	9.92	9.36	73.00
600280	南京中商	H	143.54	134.71	29.00	24.19	25.03	-11.30	4.22	4.32	111.60
600281	*ST 太化	C4	514.40	514.40	7.26	4.45	4.68	-32.76	57.68	22.96	336.97
600282	南钢股份	C6	3875.75	1684.80	3.22	2.65	2.78	-10.90	58.13	23.20	168.71
600283	钱江水利	D	285.33	285.33	12.28	9.11	9.84	-16.40	54.61	53.24	578.65
600284	浦东建设	E	415.20	415.20	8.92	7.17	7.56	-11.37	36.78	25.97	296.92
600285	羚锐制药	C8	200.72	200.72	11.47	8.91	9.22	-15.41	30.55	27.81	311.31
600287	江苏舜天	H	436.80	436.80	8.20	5.84	6.09	-22.91	31.28	17.70	219.04
600288	大恒科技	G	436.80	436.80	8.00	5.49	5.90	-23.08	59.96	71.43	393.85
600289	亿阳信通	G	577.58	563.15	8.68	6.53	6.82	-14.64	460.99	250.31	3463.28
600290	华仪电气	C7	526.88	411.03	8.60	6.89	7.31	-11.61	76.21	49.47	583.35
600291	西水股份	C6	384.00	384.00	8.18	6.09	6.47	-17.58	58.10	32.45	395.40



A 股成交 A Share Trading

股票代码 Code	股票简称 Name of Stock	行业分 类代码 Sectorial Code	发行股本 (百万) Issued Volume (1M)	流通股数 (百万) Marketable Volume (1M)	12月 Dec						
					最高价 High	最低价 Low	收盘价 Close	涨跌% Change %	成交股数 (百万) Trading Volume (1M)	成交笔数 (千) Transactions (1,000)	成交金额 (百万) Turnover (1M)
600292	九龙电力	D	511.87	334.50	14.89	11.61	12.47	-12.24	40.22	31.70	546.82
600293	三峡新材	C6	344.50	344.50	15.60	6.52	7.17	-51.06	396.69	222.45	3465.79
600295	鄂尔多斯	C1	612.00	612.00	14.77	10.90	11.84	-14.14	40.16	34.31	499.65
600297	美罗药业	C8	350.00	350.00	7.47	5.44	5.66	-20.62	31.14	25.13	197.83
600298	安琪酵母	C0	329.63	271.40	33.00	27.20	29.41	-7.66	33.02	36.34	1027.75
600299	ST 新材	C4	522.71	522.71	9.60	7.10	7.38	-20.13	72.39	41.91	570.24
600300	维维股份	C0	1672.00	1672.00	5.15	3.75	3.85	-23.00	147.62	77.46	625.26
600301	ST 南化	C4	235.15	235.15	5.74	3.72	3.86	-30.32	20.27	6.99	91.92
600302	标准股份	C7	346.01	346.01	6.34	5.44	5.74	-3.04	132.30	40.96	781.52
600303	曙光股份	C7	574.51	574.51	9.00	6.70	7.00	-17.84	210.16	149.45	1600.07
600305	恒顺醋业	C0	127.15	127.15	12.26	9.50	9.93	-16.06	9.38	8.57	101.23
600306	商业城	H	178.14	152.15	13.86	11.12	12.36	-7.83	24.46	15.73	301.19
600307	酒钢宏兴	C6	4091.36	1747.20	4.43	3.50	3.76	-11.94	86.62	53.80	338.52
600308	华泰股份	C3	1167.56	1167.56	4.24	3.44	3.55	-13.41	81.50	30.90	312.59
600309	*烟台万华	C4	2162.33	2162.33	13.88	11.40	12.90	-2.57	215.49	135.70	2699.62
600310	桂东电力	D	275.93	275.93	16.28	12.42	12.98	-16.63	20.90	14.24	284.13
600311	荣华实业	C0	665.60	665.60	10.83	7.53	7.93	-22.18	127.84	103.92	1129.44
600312	平高电气	C7	818.97	818.97	10.39	7.91	8.35	-14.71	203.53	108.57	1906.69
600313	ST 中农	A	304.20	163.47	8.29	6.46	7.13	-9.86	46.90	21.81	351.88
600315	上海家化	C4	423.01	419.22	38.30	32.80	34.09	-10.03	27.70	18.82	977.00
600316	洪都航空	C7	717.11	676.45	20.87	14.24	16.65	-16.50	125.89	93.35	2158.43
600317	营口港	F	1097.57	1097.57	4.22	3.65	3.82	-7.06	27.73	14.93	108.33
600318	巢东股份	C6	242.00	242.00	13.40	9.93	11.51	-10.01	112.16	84.96	1277.50
600319	亚星化学	C4	315.59	315.59	6.84	4.80	5.16	-23.78	57.66	31.18	332.36
600320	*振华重工	C7	3532.29	2547.60	5.55	4.49	4.70	-12.48	120.57	68.16	607.23
600321	国栋建设	C2	590.44	455.52	5.24	3.90	4.13	-18.38	28.07	14.09	124.10
600322	*天房发展	J	1105.70	1105.70	3.71	3.10	3.21	-8.55	110.84	37.73	376.06
600323	南海发展	D	325.28	325.28	10.77	8.35	8.42	-17.61	45.94	35.17	445.02
600325	*华发股份	J	817.05	817.05	8.06	6.71	7.23	-4.99	106.86	48.32	789.71
600326	西藏天路	E	547.20	547.20	10.52	7.96	8.31	-17.15	65.72	50.05	595.40
600327	大东方	H	521.71	521.71	8.65	6.64	7.22	-13.53	39.93	21.95	297.66
600328	兰太实业	C4	359.12	359.12	9.98	7.48	8.10	-15.80	43.78	35.74	374.05
600329	中新药业	C8	539.31	533.43	11.45	9.00	9.35	-13.98	39.51	37.94	407.57
600330	天通股份	C5	588.82	588.82	9.64	6.85	7.46	-19.09	105.71	94.42	853.99
600331	*宏达股份	C6	1032.00	1032.00	11.42	7.80	8.32	-22.75	168.61	124.63	1571.29
600332	广州药业	C8	591.00	591.00	0.00	0.00	13.14	0.00	0.00	0.00	0.00
600333	长春燃气	D	461.52	461.52	9.80	6.38	6.80	-26.96	76.82	68.36	614.32
600335	*ST 盛工	C7	560.00	275.96	17.56	12.58	14.05	-18.22	20.45	11.93	297.69
600336	澳柯玛	C7	341.04	340.04	5.79	4.09	4.29	-22.98	24.53	15.45	118.70
600337	美克股份	H	632.68	586.37	10.43	8.23	8.63	-13.61	48.96	27.44	442.93
600338	ST 珠峰	C6	158.33	158.33	9.78	5.95	6.80	-28.27	40.32	24.93	288.35
600339	天利高新	C4	578.15	578.15	8.22	6.00	6.44	-17.65	125.17	73.31	862.27
600340	华夏幸福	C5	587.95	232.52	19.10	14.80	16.05	-11.72	58.95	44.32	1001.80
600343	航天动力	C7	239.68	239.68	13.57	10.41	11.27	-13.24	39.43	36.57	469.89
600345	长江通信	G	198.00	198.00	13.30	9.88	10.28	-19.62	15.46	13.61	176.87
600346	大橡塑	C7	241.00	210.00	10.89	6.95	7.40	-29.99	51.79	32.55	466.78
600348	*阳泉煤业	B	2405.00	2405.00	19.23	14.40	15.18	-17.46	291.82	229.77	4763.29
600350	山东高速	F	4811.17	1385.29	3.48	3.17	3.22	-4.17	59.53	20.46	198.79
600351	亚宝药业	C8	632.95	632.95	7.58	5.86	6.11	-10.80	132.73	96.25	927.21
600352	*浙江龙盛	C4	1468.42	1468.42	7.78	5.40	5.72	-23.22	159.90	80.23	1013.21



A 股成交 A Share Trading

股票代码 Code	股票简称 Name of Stock	行业分类代码 Sectorial Code	发行股本 (百万) Issued Volume (1M)	流通股数 (百万) Marketable Volume (1M)	12月 Dec						
					最高价 High	最低价 Low	收盘价 Close	涨跌% Change %	成交股数 (百万) Trading Volume (1M)	成交笔数 (千) Transactions (1,000)	成交金额 (百万) Turnover (1M)
600353	旭光股份	C5	271.86	226.48	10.19	6.03	6.49	-29.91	408.78	175.91	3785.82
600354	敦煌种业	A	203.55	185.97	23.10	17.82	20.93	-6.85	100.29	109.13	2023.24
600355	ST 精伦	C5	246.04	246.04	5.38	3.91	4.10	-20.85	25.50	13.77	117.00
600356	恒丰纸业	C3	231.60	231.60	7.40	5.68	5.91	-14.60	19.14	13.18	123.89
600358	国旅联合	K	432.00	432.00	4.99	3.60	3.84	-20.33	29.57	17.40	124.79
600359	新农开发	A	321.00	321.00	10.31	5.94	7.23	-26.07	82.65	65.34	614.63
600360	华微电子	C5	678.08	678.08	4.90	3.85	4.04	-14.04	60.37	34.09	258.01
600361	华联综超	H	665.81	484.81	6.84	5.35	5.56	-14.72	45.30	19.67	270.70
600362	*江西铜业	C6	2075.25	2075.25	27.29	20.80	21.93	-10.90	192.71	195.78	4510.44
600363	联创光电	C5	370.81	370.81	8.18	5.72	6.07	-21.17	66.14	41.66	455.17
600365	*ST 通葡	C0	140.00	140.00	8.65	5.34	5.93	-29.74	61.86	27.06	410.24
600366	宁波韵升	C5	514.50	514.50	18.33	13.24	14.83	-14.82	166.42	175.90	2552.18
600367	红星发展	C4	291.20	291.20	17.74	11.22	12.37	-26.85	46.41	41.73	639.36
600368	五洲交通	F	555.87	555.87	6.54	4.91	5.11	-19.15	32.36	19.37	182.00
600369	*西南证券	I	2322.55	798.10	9.39	7.60	8.63	-3.03	70.28	61.26	593.74
600370	三房巷	C1	318.90	318.90	5.54	4.24	4.40	-17.45	24.47	14.49	119.42
600371	万向德农	A	170.50	170.50	21.46	14.90	18.43	17.54	179.25	193.13	3214.94
600372	中航电子	C7	821.70	410.00	29.28	21.80	24.24	-13.68	30.95	24.89	767.99
600373	中文传媒	L	567.25	187.50	21.89	16.02	16.42	-18.63	562.73	447.46	11092.52
600375	星马汽车	C7	405.74	187.48	13.98	10.02	10.71	-13.98	46.02	35.32	550.93
600376	*首开股份	J	1494.68	1494.68	9.68	7.88	9.59	24.71	265.16	116.53	2306.91
600377	宁沪高速	F	3815.75	3765.54	5.89	5.62	5.69	1.07	31.29	17.92	180.43
600378	天科股份	C4	270.18	270.18	13.57	8.91	9.29	-28.59	54.94	66.05	622.62
600379	宝光股份	C7	214.42	214.42	10.00	7.74	9.64	17.70	65.96	47.25	592.06
600380	健康元	C8	1288.20	1288.20	7.96	5.79	5.91	-17.11	120.99	93.35	847.15
600381	ST 贤成	C1	942.26	459.58	6.75	4.93	5.70	-12.31	132.89	57.31	787.00
600382	广东明珠	C7	341.75	341.75	8.09	6.01	6.50	-16.34	100.34	57.84	700.39
600383	*金地集团	J	4471.51	4471.51	5.07	4.41	4.95	12.50	925.48	209.81	4412.29
600385	ST 金泰	C8	148.11	142.77	5.75	3.53	3.70	-33.69	28.88	16.31	128.13
600386	北巴传媒	L	403.20	403.20	10.00	6.96	7.34	-21.91	179.56	115.65	1575.07
600387	海越股份	F	386.10	385.52	11.45	8.30	9.13	-14.75	57.75	26.12	565.46
600388	龙净环保	C7	213.81	207.90	29.46	22.05	23.03	-17.54	169.97	196.24	4383.18
600389	江山股份	C4	198.00	198.00	8.95	6.11	6.56	-23.72	15.03	9.45	111.24
600390	金瑞科技	C6	160.05	160.05	15.44	10.94	11.81	-19.50	25.07	29.91	311.80
600391	成发科技	C7	183.41	71.80	19.95	15.58	16.17	-14.89	20.27	24.38	352.14
600392	太工天成	G	156.60	156.60	16.73	9.17	10.16	-36.54	48.10	34.96	567.08
600393	东华实业	J	300.00	289.51	5.55	4.01	4.25	-18.89	45.52	22.24	218.33
600395	*盘江股份	B	1103.37	268.76	25.35	19.76	20.65	-13.63	83.53	103.12	1843.02
600396	金山股份	D	340.60	340.60	7.96	6.11	6.58	-11.80	24.06	18.11	170.36
600397	安源股份	B	269.23	269.23	15.10	11.91	12.82	-8.49	27.88	24.09	371.64
600398	凯诺科技	C1	646.60	590.69	4.63	3.58	3.71	-17.00	53.56	21.72	222.08
600399	抚顺特钢	C6	520.00	451.85	5.75	3.77	4.03	-27.52	64.12	28.47	289.99
600400	红豆股份	C1	560.40	560.40	5.19	3.73	3.87	-22.91	57.64	30.41	245.09
600403	大有能源	G	833.65	127.47	30.58	24.38	24.71	-16.38	4.82	4.86	130.13
600405	动力源	C5	261.79	254.21	8.95	6.40	6.88	-19.25	296.52	159.60	2267.55
600406	*国电南瑞	G	1050.36	1050.36	36.70	30.25	31.20	-13.31	84.82	59.20	2788.43
600408	安泰集团	C4	1006.80	1006.80	5.42	3.82	3.99	-22.82	186.05	96.87	812.27
600409	三友化工	C4	1059.58	939.14	8.53	6.56	6.94	-14.64	99.64	67.34	745.57
600410	华胜天成	G	543.74	487.54	13.40	9.60	10.14	-21.64	120.85	90.07	1364.99
600415	*小商品城	M	2721.61	1202.52	8.57	6.55	7.84	-5.08	486.87	252.25	3717.89



A 股成交 A Share Trading

股票代码 Code	股票简称 Name of Stock	行业分 类代码 Sectorial Code	发行股本 (百万) Issued Volume (1M)	流通股数 (百万) Marketable Volume (1M)	12月 Dec						
					最高价 High	最低价 Low	收盘价 Close	涨跌% Change %	成交股数 (百万) Trading Volume (1M)	成交笔数 (千) Transactions (1,000)	成交金额 (百万) Turnover (1M)
600416	湘电股份	C7	608.48	608.48	9.14	6.51	6.88	-21.37	78.95	48.74	623.07
600418	*江淮汽车	C7	1288.74	1072.87	6.70	5.27	5.96	-7.60	156.76	100.42	912.45
600419	ST 天宏	C3	80.16	80.16	11.13	7.01	7.62	-29.96	19.47	9.71	177.61
600420	现代制药	C8	287.73	287.73	11.90	9.30	9.83	-12.23	16.39	15.64	170.07
600421	ST 国药	C8	195.60	195.60	6.20	3.44	3.69	-38.40	38.18	18.47	176.64
600422	昆明制药	C8	314.18	313.91	17.58	13.90	14.85	-5.71	54.68	54.59	859.47
600423	柳化股份	C4	399.35	399.35	7.91	6.21	6.36	-16.75	37.83	23.15	271.26
600425	青松建化	C6	478.70	478.70	14.30	10.68	11.85	-8.99	185.89	131.24	2362.52
600426	华鲁恒升	C4	953.63	953.63	10.56	7.09	7.55	-25.76	85.60	51.33	729.85
600428	中远航运	F	1690.45	1690.45	4.98	4.01	4.12	-13.99	69.82	40.64	313.90
600429	三元股份	C0	885.00	635.00	7.12	5.00	5.24	-24.50	58.63	32.70	354.22
600432	*吉恩镍业	C6	811.12	811.12	15.95	11.65	12.33	-18.29	46.10	59.66	613.10
600433	冠豪高新	C3	425.10	249.60	10.01	7.91	8.57	-10.45	51.98	29.38	462.57
600435	中兵光电	C7	744.66	361.76	9.13	7.10	7.60	-12.04	122.99	96.33	991.73
600436	片仔癀	C8	140.00	140.00	78.70	69.80	74.14	-3.54	12.23	35.98	909.66
600438	通威股份	C0	687.52	687.52	6.25	4.70	4.99	-16.97	48.90	28.77	258.38
600439	瑞贝卡	C1	786.10	786.10	8.02	6.41	6.65	-14.08	150.88	59.46	1056.69
600444	ST 国通	C4	105.00	105.00	10.09	6.72	7.19	-26.56	12.55	5.48	97.52
600446	金证股份	G	261.14	261.14	7.31	5.86	6.16	-10.98	55.39	36.52	361.02
600448	华纺股份	C1	319.80	319.80	4.68	3.29	3.46	-22.94	49.40	20.86	193.33
600449	宁夏建材	C6	239.16	125.38	22.34	17.67	19.66	-11.40	32.04	43.17	627.32
600452	涪陵电力	D	160.00	77.37	12.79	8.63	8.90	-26.45	19.57	17.65	212.52
600456	宝钛股份	C6	430.27	227.54	29.53	17.27	18.22	-34.55	131.15	172.33	3041.43
600458	时代新材	C4	517.34	408.72	16.10	10.67	11.02	-28.16	159.29	125.66	2077.15
600459	贵研铂业	C6	158.06	145.26	21.88	15.68	16.32	-19.25	24.52	37.17	452.43
600460	士兰微	C5	434.08	434.08	12.13	8.47	8.86	-23.75	76.93	47.33	750.45
600461	洪城水业	D	330.00	210.00	11.22	7.99	8.15	-19.55	52.82	38.22	512.18
600462	*ST 石岷	C3	410.60	410.60	5.85	3.68	3.94	-29.77	60.81	18.27	304.14
600463	空港股份	J	252.00	252.00	6.19	4.75	4.91	-17.20	11.23	6.89	61.02
600466	迪康药业	C8	439.01	439.01	9.49	5.75	6.17	-25.57	537.15	442.60	4378.74
600467	好当家	A	730.50	633.60	12.33	8.30	9.24	-22.74	83.66	70.22	845.38
600468	百利电气	C7	456.19	456.19	17.22	13.11	14.08	-14.61	16.61	14.05	243.61
600469	风神股份	C4	374.94	374.94	11.48	7.41	7.61	-30.57	63.55	41.34	579.69
600470	六国化工	C4	521.60	521.60	9.96	7.50	8.08	-15.04	392.12	280.30	3333.42
600475	华光股份	C7	256.00	256.00	18.15	12.60	12.99	-25.30	52.41	46.56	782.13
600476	湘邮科技	G	161.07	161.07	10.19	7.10	7.39	-24.05	13.72	10.84	112.36
600477	杭萧钢构	E	463.46	313.21	6.35	4.80	5.24	-13.67	55.34	34.13	304.45
600478	科力远	C5	314.82	261.36	25.05	12.92	16.10	-42.15	213.06	181.16	3357.82
600479	千金药业	C8	304.82	304.82	12.28	10.21	10.55	-9.60	55.72	43.88	636.67
600480	凌云股份	C4	361.71	356.73	10.45	7.83	8.16	-18.73	23.56	17.31	210.98
600481	双良节能	C7	810.09	810.09	9.88	7.06	7.38	-22.23	50.42	43.55	426.51
600482	风帆股份	C7	461.00	461.00	11.10	7.30	7.93	-25.26	97.24	78.62	873.37
600483	福建南纺	C1	288.48	288.48	6.49	4.92	5.25	-15.73	39.37	23.48	228.16
600485	中创信测	G	138.59	138.59	13.80	10.13	10.69	-19.08	28.30	21.18	318.45
600486	扬农化工	C4	172.17	172.17	17.98	13.88	14.60	-13.66	14.75	14.16	235.08
600487	亨通光电	G	207.08	166.12	21.30	14.77	16.20	-20.67	58.01	47.57	1006.44
600488	天药股份	C8	542.89	542.89	7.14	5.21	5.45	-20.32	25.68	15.95	159.73
600489	*中金黄金	B	1962.15	1850.02	22.45	17.15	17.51	-17.56	150.59	197.31	2976.28
600490	ST 合臣	C4	132.00	132.00	26.85	22.00	25.85	3.90	9.23	7.46	219.77
600491	龙元建设	E	947.60	947.60	6.53	4.78	5.56	-8.85	132.32	52.88	734.10



A 股成交 A Share Trading

股票代码 Code	股票简称 Name of Stock	行业分类代码 Sectorial Code	发行股本 (百万) Issued Volume (1M)	流通股数 (百万) Marketable Volume (1M)	12月 Dec						
					最高价 High	最低价 Low	收盘价 Close	涨跌% Change %	成交股数 (百万) Trading Volume (1M)	成交笔数 (千) Transactions (1,000)	成交金额 (百万) Turnover (1M)
600493	凤竹纺织	C1	272.00	272.00	7.00	4.91	5.44	-18.68	89.01	63.38	504.13
600495	晋西车轴	C7	302.24	271.82	14.25	10.56	11.12	-18.65	97.45	98.15	1252.56
600496	精工钢构	E	586.57	586.57	10.43	7.23	8.12	-15.59	163.04	87.68	1440.92
600497	*驰宏锌锗	B	1310.10	1304.48	16.85	12.40	13.07	-14.91	104.33	131.77	1479.95
600498	烽火通信	G	442.34	442.34	33.18	25.98	27.10	-14.27	46.22	59.82	1330.96
600499	科达机电	C7	632.01	607.08	12.95	8.80	9.16	-26.37	77.43	44.02	825.03
600500	中化国际	H	1437.59	1437.59	7.71	6.20	6.39	-13.06	76.59	44.96	528.04
600501	航天晨光	C7	389.28	206.29	10.67	7.50	7.92	-22.28	57.84	49.04	530.96
600502	安徽水利	E	334.62	334.62	14.80	12.27	13.43	-3.45	254.05	242.29	3413.18
600503	华丽家族	J	1139.08	1099.48	8.68	5.75	7.10	-15.17	171.36	60.55	1163.29
600505	西昌电力	D	364.57	364.57	11.38	8.50	8.86	-18.04	42.32	30.33	409.06
600506	ST 香梨	A	147.71	147.71	8.97	6.86	7.04	-19.08	12.62	8.53	95.98
600507	方大特钢	C7	1300.53	1300.53	4.88	3.75	3.87	-17.31	33.33	16.92	142.19
600508	*上海能源	B	722.72	722.72	21.70	17.86	18.73	-9.82	38.42	53.24	746.34
600509	天富热电	D	655.70	655.70	10.21	7.35	7.85	-19.57	66.96	52.73	591.20
600510	黑牡丹	M	795.52	255.02	8.19	5.11	5.23	-32.69	28.19	17.98	176.56
600511	国药股份	H	478.80	277.64	15.18	11.29	11.99	-17.65	44.27	30.83	588.76
600512	腾达建设	E	736.94	736.94	3.54	2.85	2.94	-12.50	63.61	26.10	197.25
600513	联环药业	C8	117.00	117.00	14.41	11.02	11.44	-16.56	53.80	63.20	693.83
600515	ST 海建	H	295.56	250.19	6.85	3.70	4.00	-38.46	35.83	16.01	189.00
600516	*方大炭素	C6	1279.08	1279.08	13.65	8.45	8.76	-33.38	262.86	228.68	2848.87
600517	置信电气	C7	618.71	618.71	17.40	13.45	14.71	-11.55	205.26	116.40	3207.67
600518	*康美药业	C8	2198.71	2198.71	14.22	10.49	11.22	-18.64	263.55	150.73	3287.55
600519	*贵州茅台	C0	1038.18	1038.18	216.20	186.49	193.30	-7.98	61.40	149.38	12299.46
600520	中发科技	C7	113.04	113.04	17.14	8.31	8.91	-46.42	84.83	40.36	985.06
600521	华海药业	C8	538.61	538.61	13.96	10.31	11.00	-18.09	57.60	37.50	694.85
600522	中天科技	G	391.39	391.39	17.45	14.93	15.98	-4.82	67.06	51.67	1072.89
600523	贵航股份	C7	288.79	196.02	13.50	9.20	9.77	-23.85	46.85	34.08	511.44
600525	长园集团	C5	863.51	863.51	8.32	6.70	7.14	-11.08	79.18	48.64	590.63
600526	菲达环保	C7	140.00	140.00	14.60	11.06	12.35	-8.31	102.26	102.76	1324.15
600527	江南高纤	C4	401.04	351.28	8.25	6.53	6.92	-13.39	16.62	9.94	121.82
600528	*中铁二局	E	1459.20	1459.20	5.80	4.68	4.93	-11.33	84.50	59.78	434.55
600529	山东药玻	C6	257.38	257.38	14.23	11.50	12.33	-10.33	29.28	25.07	366.42
600530	交大昂立	C8	312.00	312.00	9.42	6.19	6.38	-29.58	26.78	17.76	207.64
600531	豫光金铅	C6	295.25	295.25	20.28	14.96	15.74	-16.50	39.74	55.77	679.94
600532	华阳科技	C4	152.10	152.10	11.62	7.49	8.24	-26.16	40.29	31.49	364.69
600533	栖霞建设	J	1050.00	1050.00	3.83	3.15	3.28	-10.38	71.57	21.79	248.18
600535	天士力	C8	516.42	516.42	46.00	39.62	41.94	-5.01	37.44	61.46	1588.59
600536	中国软件	G	225.69	161.31	17.84	14.02	15.20	-10.85	69.27	72.76	1111.32
600537	亿晶光电	C0	485.87	230.03	23.07	18.30	20.29	-5.98	90.85	86.50	1866.25
600538	ST 国发	C8	279.22	279.22	7.35	4.74	5.11	-27.41	61.72	20.01	377.98
600539	ST 狮头	C6	230.00	160.44	6.40	4.18	4.40	-28.57	82.27	30.83	415.93
600540	新赛股份	A	302.71	302.71	9.25	6.45	7.12	-17.21	74.73	66.32	585.65
600543	莫高股份	C0	321.12	321.12	10.45	8.55	9.01	-10.44	44.38	34.82	415.65
600545	新疆城建	E	675.79	675.79	7.58	4.97	5.37	-25.42	79.24	49.21	474.50
600546	山煤国际	B	991.23	180.73	26.95	22.00	24.25	-3.16	57.94	69.35	1394.39
600547	*山东黄金	B	1423.07	763.47	38.46	27.70	28.39	-21.79	149.24	239.45	4772.29
600548	深高速	F	1433.27	1433.27	4.19	3.73	3.87	-1.02	47.79	21.15	191.74
600549	*厦门钨业	C6	681.98	681.98	37.80	27.50	29.67	-16.21	75.60	117.28	2457.44
600550	*天威保变	C7	1372.99	1372.99	13.38	9.92	11.18	-12.04	95.58	89.54	1099.50



A 股成交 A Share Trading

股票代码 Code	股票简称 Name of Stock	行业分 类代码 Sectorial Code	发行股本 (百万) Issued Volume (1M)	流通股数 (百万) Marketable Volume (1M)	12月 Dec						
					最高价 High	最低价 Low	收盘价 Close	涨跌% Change %	成交股数 (百万) Trading Volume (1M)	成交笔数 (千) Transactions (1,000)	成交金额 (百万) Turnover (1M)
600551	时代出版	L	505.83	217.10	13.68	10.92	11.73	-6.31	104.72	79.59	1299.51
600552	方兴科技	C6	117.00	117.00	25.10	19.90	20.85	-13.84	9.16	10.37	205.04
600555	九龙山	K	973.50	973.50	4.37	3.60	3.75	-7.64	86.38	42.08	343.67
600557	康缘药业	C8	423.25	307.11	17.00	13.90	14.71	-10.09	41.56	38.94	637.64
600558	大西洋	C6	138.17	137.49	11.95	9.04	9.37	-18.66	7.65	8.37	78.90
600559	老白干酒	C0	140.00	140.00	29.30	19.72	20.83	-26.32	20.12	32.31	490.32
600560	金自天正	C7	149.10	149.10	12.66	10.30	11.47	-6.06	11.13	10.69	127.55
600561	江西长运	F	185.72	185.72	9.96	8.21	8.57	-11.01	12.16	8.77	110.04
600562	ST 高陶	C6	84.09	66.15	35.00	22.36	23.51	-31.08	8.12	12.54	221.12
600563	法拉电子	C5	225.00	225.00	18.85	14.95	16.01	-11.84	29.16	26.05	483.52
600565	迪马股份	C7	720.00	720.00	4.16	3.06	3.19	-19.85	53.21	24.41	186.23
600566	洪城股份	C7	138.20	138.20	9.45	6.24	6.39	-28.52	18.82	11.09	144.97
600567	山鹰纸业	C3	755.25	535.25	3.90	3.18	3.27	-14.62	43.03	17.22	149.64
600568	中珠控股	C8	166.47	85.47	24.48	16.61	18.03	-28.48	90.67	86.92	1766.49
600569	安阳钢铁	C6	2393.68	2393.68	3.06	2.55	2.67	-10.10	76.62	26.88	211.85
600570	恒生电子	G	623.75	623.75	13.87	10.81	12.24	-10.40	67.70	28.54	814.03
600571	信雅达	G	202.87	194.55	9.82	7.96	8.21	-13.40	22.35	18.33	198.75
600572	康恩贝	C8	703.60	596.89	10.25	6.51	7.07	-27.41	145.43	106.51	1180.09
600573	惠泉啤酒	C0	250.00	153.33	8.68	6.38	6.67	-20.69	18.65	16.16	137.20
600575	芜湖港	F	1046.81	711.60	9.50	8.16	8.46	-7.44	28.77	18.61	252.85
600576	万好万家	J	218.09	218.09	10.89	6.95	7.76	-25.60	110.91	72.86	925.19
600577	精达股份	C7	360.57	294.48	9.94	7.65	9.24	-4.05	42.71	25.88	372.41
600578	京能热电	D	787.23	688.03	8.10	6.11	7.14	-7.87	44.01	30.88	309.87
600579	ST 黄海	C4	255.60	255.60	7.45	4.21	4.38	-39.34	70.52	32.37	369.79
600580	卧龙电气	C7	687.73	687.73	7.25	4.72	5.05	-26.28	137.28	67.41	807.18
600581	八一钢铁	C6	766.45	766.45	9.25	6.82	7.31	-17.12	120.72	65.28	927.41
600582	天地科技	C7	1011.60	1011.60	20.14	17.00	18.50	-3.85	39.90	41.76	742.22
600583	*海油工程	B	3889.44	3749.04	5.93	4.98	5.50	-3.00	478.43	215.24	2604.94
600584	*长电科技	C5	853.13	853.13	6.62	4.99	5.27	-17.01	98.21	66.12	554.14
600585	*海螺水泥	C6	3999.70	3999.70	17.25	14.68	15.65	-3.99	562.14	320.82	8960.80
600586	金晶科技	C6	1422.71	724.57	5.61	4.50	4.76	-10.02	137.29	71.10	707.35
600587	新华医疗	C7	134.39	134.39	32.56	29.58	31.30	1.33	10.90	13.85	341.39
600588	用友软件	G	815.90	815.90	20.51	16.50	18.00	-8.58	52.44	56.22	960.36
600589	广东榕泰	C4	601.73	601.73	8.38	5.48	5.99	-23.98	113.03	50.28	813.86
600590	泰豪科技	C7	455.33	455.33	8.54	6.58	6.72	-17.14	32.41	22.42	242.00
600592	龙溪股份	C7	300.00	300.00	11.43	7.19	7.51	-31.79	91.62	63.84	892.07
600593	大连圣亚	K	92.00	92.00	16.75	13.82	14.90	-6.11	11.52	11.38	173.73
600594	益佰制药	C8	352.76	352.76	19.05	15.22	16.78	-9.44	21.19	12.97	354.22
600595	*中孚实业	C6	1514.87	1514.87	7.85	5.36	5.78	-20.71	124.44	83.90	744.82
600596	新安股份	C4	679.18	679.18	9.60	6.20	6.50	-29.04	99.43	62.38	735.31
600597	光明乳业	C0	1049.19	1041.89	9.74	8.39	8.95	-4.48	71.92	42.90	645.89
600598	*北大荒	A	1777.68	1777.68	11.06	7.79	8.66	-20.84	199.85	137.69	1798.71
600599	熊猫烟花	C4	126.00	126.00	13.97	9.46	10.25	-24.35	85.87	110.10	1071.87
600600	*青岛啤酒	C0	695.91	695.91	36.27	31.19	33.48	-5.90	42.57	49.45	1430.86
600601	方正科技	G	2194.89	2194.89	3.10	2.62	2.69	-10.33	133.93	51.17	381.64
600602	广电电子	C5	879.57	879.57	5.50	4.20	4.46	-15.69	37.17	23.94	180.47
600603	ST 兴 业	M	194.64	194.64	0.00	0.00	9.33	0.00	0.00	0.00	0.00
600604	*ST 二纺	C7	333.52	333.52	7.80	5.50	6.76	-11.05	21.62	12.56	146.76
600605	汇通能源	C7	147.34	147.34	9.85	7.01	7.24	-22.98	12.62	11.26	106.26
600606	金丰投资	J	493.64	493.64	5.48	4.42	4.59	-11.90	38.37	21.57	191.64



A 股成交 A Share Trading

股票代码 Code	股票简称 Name of Stock	行业分 类代码 Sectorial Code	发行股本 (百万) Issued Volume (1M)	流通股数 (百万) Marketable Volume (1M)	12月 Dec						
					最高价 High	最低价 Low	收盘价 Close	涨跌% Change %	成交股数 (百万) Trading Volume (1M)	成交笔数 (千) Transactions (1,000)	成交金额 (百万) Turnover (1M)
600608	ST 沪科	G	328.86	262.99	5.60	3.63	3.93	-26.40	35.36	14.97	154.23
600609	ST 金杯	C7	1092.67	1092.67	3.18	2.48	2.59	-16.45	78.74	30.96	219.33
600610	SST 中纺	C7	236.97	25.74	17.97	12.31	13.25	-21.41	4.80	5.65	69.53
600611	大众交通	K	1042.21	1042.21	5.93	4.93	5.15	-9.33	52.70	29.11	281.48
600612	老凤祥	C99	264.26	188.37	34.76	24.47	26.10	-21.74	15.01	20.65	432.24
600613	永生投资	C8	102.28	102.28	11.65	7.76	8.16	-25.82	15.92	15.31	151.88
600614	鼎立股份	J	446.76	446.76	11.76	10.23	10.61	-6.27	86.96	55.55	948.55
600615	丰华股份	J	188.02	186.48	12.22	6.28	6.65	-39.60	73.94	48.83	691.35
600616	金枫酒业	C0	438.67	438.67	10.06	8.66	9.37	-3.40	52.31	37.68	483.29
600617	ST 联华	C4	102.64	86.99	13.30	11.00	11.33	-11.83	3.48	2.41	41.48
600618	氯碱化工	C4	749.84	749.84	12.40	8.15	8.53	-26.97	85.01	76.56	849.69
600619	海立股份	C7	318.57	318.57	8.30	6.62	7.26	-7.87	44.79	28.59	334.49
600620	天宸股份	M	457.78	457.78	4.15	3.06	3.19	-20.05	32.99	11.37	118.39
600621	上海金陵	C5	524.08	524.08	5.49	4.14	4.31	-18.68	48.40	22.60	229.72
600622	*嘉宝集团	M	514.30	514.30	7.35	5.55	5.79	-10.65	249.00	136.57	1678.81
600623	双钱股份	C4	646.37	646.37	12.38	8.99	9.91	-8.58	52.92	49.85	562.72
600624	复旦复华	M	345.16	345.16	7.48	5.30	5.49	-18.91	86.91	48.18	587.13
600626	申达股份	C1	710.24	710.24	4.35	3.31	3.54	-10.38	132.28	44.91	521.33
600628	新世界	H	531.80	531.80	8.78	7.03	7.30	-13.81	36.21	24.99	284.24
600629	棱光实业	C6	348.00	311.11	8.86	5.15	5.39	-29.45	65.22	44.79	497.18
600630	龙头股份	C1	424.86	424.86	6.35	4.76	4.90	-19.01	34.30	19.12	193.52
600633	浙报传媒	L	429.73	152.05	18.88	14.00	14.42	-10.55	276.51	252.55	4675.67
600635	*大众公用	M	1644.87	1644.87	5.30	4.50	4.59	-9.47	94.29	56.85	457.33
600636	三爱富	C4	347.23	347.23	26.35	18.98	20.44	-18.37	159.90	191.18	3545.72
600637	百视通	C5	1113.74	708.86	16.37	13.90	15.05	-4.51	141.56	92.43	2146.41
600638	*新黄浦	J	561.16	561.16	8.90	6.46	7.13	-14.61	37.79	22.70	279.61
600639	浦东金桥	J	656.65	656.65	7.71	6.38	6.77	-8.02	25.43	16.96	175.05
600640	中卫国脉	G	401.37	206.41	9.16	6.88	7.20	-18.46	28.97	20.28	228.99
600641	*万业企业	J	806.16	806.16	6.18	4.46	4.54	-21.86	97.06	51.52	512.87
600642	*申能股份	D	4728.77	4728.77	4.64	4.29	4.59	2.46	179.76	80.09	806.02
600643	*爱建股份	I	820.40	817.85	8.26	6.26	6.40	-19.40	114.85	51.96	849.92
600644	乐山电力	D	326.48	326.48	12.35	7.78	8.31	-29.87	103.28	95.38	969.94
600645	ST 中源	K	325.04	322.02	26.12	22.20	22.79	-8.62	72.61	38.66	1739.09
600647	同达创业	M	107.03	107.03	10.18	7.90	8.35	-13.20	7.31	6.97	65.28
600648	外高桥	J	810.22	393.02	11.48	8.80	9.31	-15.67	8.14	9.28	81.65
600649	*城投控股	M	2298.10	2298.10	6.51	5.81	6.02	-3.06	89.59	53.15	553.72
600650	锦江投资	F	390.56	390.56	10.03	8.09	8.42	-11.28	14.52	9.97	133.69
600651	飞乐音响	C7	615.89	615.89	9.00	6.35	6.63	-20.31	124.45	68.17	998.64
600652	爱使股份	M	557.00	557.00	5.64	3.90	4.15	-23.29	128.41	63.20	588.26
600653	申华控股	M	1746.38	1746.38	3.10	2.38	2.47	-17.67	79.53	31.29	212.85
600654	飞乐股份	C5	755.04	755.04	5.27	4.06	4.17	-14.90	73.97	28.45	354.76
600655	*豫园商城	H	1437.32	1437.32	9.80	8.12	8.38	-10.66	74.58	70.60	652.63
600656	ST 博元	C4	190.34	173.03	9.12	4.66	5.06	-42.50	107.51	41.40	697.13
600657	*信达地产	J	1524.26	1524.26	4.98	3.63	3.73	-19.09	94.84	35.14	407.75
600658	电子城	J	580.10	171.93	8.37	6.23	6.44	-19.50	28.61	17.81	204.23
600660	*福耀玻璃	C6	2002.99	1863.05	8.18	7.40	8.02	1.52	126.20	74.87	999.87
600661	新南洋	M	173.68	173.68	7.97	6.02	6.26	-17.96	19.55	13.97	138.20
600662	强生控股	K	1053.36	549.04	5.38	4.17	4.34	-16.70	52.51	30.59	249.47
600663	*陆家嘴	J	1358.08	1358.08	12.79	11.00	11.33	-7.74	21.19	23.83	255.96
600664	*哈药股份	C8	1614.61	1053.39	8.94	6.93	7.33	-14.17	212.10	114.91	1645.08



A 股成交 A Share Trading

股票代码 Code	股票简称 Name of Stock	行业分 类代码 Sectorial Code	发行股本 (百万) Issued Volume (1M)	流通股数 (百万) Marketable Volume (1M)	12月 Dec						
					最高价 High	最低价 Low	收盘价 Close	涨跌% Change %	成交股数 (百万) Trading Volume (1M)	成交笔数 (千) Transactions (1,000)	成交金额 (百万) Turnover (1M)
600665	天地源	J	720.10	720.10	4.15	3.36	3.55	-10.13	37.09	15.09	138.21
600666	西南药业	C8	290.15	290.15	8.34	6.39	6.88	-13.57	40.49	32.07	292.69
600667	太极实业	C4	468.82	368.82	7.18	4.92	5.49	-18.91	56.17	28.04	325.40
600668	尖峰集团	C6	344.08	343.72	9.50	7.10	7.85	-12.68	136.47	84.50	1092.93
600671	*ST 天目	C8	121.78	121.72	9.26	7.62	8.14	-9.76	14.29	8.71	118.92
600673	东阳光铝	C5	827.47	822.01	10.15	6.99	7.35	-23.60	86.14	47.33	694.81
600674	*川投能源	D	932.92	547.44	12.68	10.60	11.20	-8.65	43.96	43.49	502.90
600675	*中华企业	J	1414.44	1414.44	4.63	3.67	3.73	-14.45	115.51	55.44	473.82
600676	交运股份	C7	731.40	731.40	5.55	4.16	4.32	-19.10	35.23	19.62	167.51
600677	航天通信	C1	326.17	326.17	9.27	6.81	7.32	-18.30	43.23	34.38	341.10
600678	*ST 金顶	C6	348.99	348.99	0.00	0.00	6.39	0.00	0.00	0.00	0.00
600679	金山开发	C7	182.02	182.02	7.67	5.82	6.03	-17.96	12.36	9.34	82.26
600680	上海普天	G	257.43	257.43	11.19	8.19	8.53	-11.79	59.88	52.08	593.90
600681	ST 万鸿	L	251.48	151.93	4.76	3.11	3.28	-29.16	89.75	32.88	337.99
600682	南京新百	H	358.32	357.28	8.28	6.43	6.99	-12.84	40.85	11.65	290.05
600683	京投银泰	J	740.78	423.38	6.09	4.21	4.69	-19.28	59.80	32.99	302.87
600684	珠江实业	J	243.15	243.15	8.28	7.21	7.58	2.85	123.66	72.73	956.72
600685	广船国际	C7	438.46	438.46	19.68	13.43	14.46	-15.93	160.47	195.51	2768.98
600686	金龙汽车	C7	442.60	442.60	7.35	6.53	6.99	-0.71	51.83	32.00	359.67
600687	刚泰控股	M	126.89	126.89	0.00	0.00	14.15	0.00	0.00	0.00	0.00
600688	S 上石化	C4	4870.00	720.00	6.94	5.80	5.95	-11.33	72.38	34.88	459.19
600689	上海三毛	C1	152.20	152.20	9.64	6.98	7.13	-23.33	6.17	5.33	50.35
600690	*青岛海尔	C7	2685.13	2685.13	8.96	7.89	8.93	4.81	248.98	133.52	2129.88
600691	*ST 东碳	C6	114.48	81.65	14.35	9.77	10.29	-22.63	7.44	5.70	93.69
600692	亚通股份	F	351.76	255.01	6.14	4.87	5.27	-11.28	57.65	26.72	314.82
600693	东百集团	H	343.22	299.01	8.60	6.58	6.90	-17.76	87.89	51.70	664.09
600694	大商股份	H	293.72	293.72	40.10	30.00	33.28	-14.71	45.27	46.67	1510.56
600695	大江股份	C0	329.57	329.57	7.25	4.81	5.11	-26.69	62.77	43.99	384.74
600696	多伦股份	J	340.57	340.57	9.58	5.70	5.95	-44.08	158.07	77.60	1084.48
600697	欧亚集团	H	159.09	155.16	27.30	24.32	26.65	1.18	9.38	10.61	240.69
600698	*ST 轻骑	C7	741.82	427.82	4.53	3.30	3.50	-20.09	48.78	22.75	184.36
600699	ST 得亨	C7	392.05	185.72	9.36	7.13	8.00	-10.01	17.58	9.13	146.37
600701	工大高新	M	498.78	498.78	4.26	3.22	3.46	-15.40	52.46	20.14	192.94
600702	沱牌舍得	C0	337.30	337.30	21.52	15.77	16.63	-20.43	73.24	73.14	1365.58
600703	*三安光电	C5	1444.01	1205.11	14.56	10.21	10.93	-21.82	299.13	232.33	3410.61
600704	物产中大	H	658.76	562.13	8.78	6.98	7.84	-6.44	56.42	34.69	432.18
600706	ST 长信	G	87.33	85.02	14.76	10.95	11.20	-21.18	7.92	5.39	102.07
600707	彩虹股份	C5	736.76	600.30	8.29	5.90	6.41	-19.07	58.32	28.50	397.73
600708	海博股份	F	510.37	508.38	5.38	4.15	4.30	-17.31	42.46	19.15	196.76
600710	常林股份	C7	533.57	486.20	7.83	5.86	6.26	-16.09	38.11	24.33	255.64
600711	盛屯矿业	M	163.22	79.47	0.00	0.00	18.18	0.00	0.00	0.00	0.00
600712	南宁百货	H	340.41	255.72	8.97	6.42	6.96	-18.88	69.94	54.63	532.55
600713	南京医药	H	693.58	547.92	5.45	3.64	3.89	-24.76	154.46	80.38	704.12
600714	金瑞矿业	B	273.40	150.94	18.96	14.10	15.04	-13.46	87.79	110.59	1414.60
600715	*ST 松辽	C7	224.26	224.26	7.70	4.35	4.79	-34.92	30.18	11.73	174.25
600716	凤凰股份	J	740.60	293.50	6.79	4.67	5.06	-22.03	220.13	117.04	1241.12
600717	天津港	F	1674.77	1674.77	6.87	5.99	6.05	-9.02	82.59	44.17	522.57
600718	东软集团	G	1227.59	1227.59	10.15	7.58	8.14	-16.17	106.02	78.60	946.45
600719	大连热电	D	202.30	202.30	9.00	5.61	5.86	-32.10	53.00	41.67	381.88
600720	祁连山	C6	474.90	474.80	10.85	8.46	9.09	-12.09	140.20	92.62	1342.25



A 股成交 A Share Trading

股票代码 Code	股票简称 Name of Stock	行业分 类代码 Sectorial Code	发行股本 (百万) Issued Volume (1M)	流通股数 (百万) Marketable Volume (1M)	12月 Dec						
					最高价 High	最低价 Low	收盘价 Close	涨跌% Change %	成交股数 (百万) Trading Volume (1M)	成交笔数 (千) Transactions (1,000)	成交金额 (百万) Turnover (1M)
600721	百花村	H	268.85	119.96	16.67	11.31	11.58	-18.85	115.33	115.75	1661.79
600722	ST 金化	C4	421.42	421.42	6.85	4.31	4.57	-29.91	40.99	16.49	226.50
600723	首商股份	H	658.41	317.88	12.15	9.06	9.76	-16.37	48.29	30.54	489.96
600724	宁波富达	J	1445.24	444.38	7.56	5.83	6.28	-10.67	34.19	22.51	222.42
600725	云维股份	C4	616.24	616.24	7.87	4.96	5.08	-24.85	110.99	62.21	716.62
600726	华电能源	D	1534.68	720.58	3.00	2.56	2.63	-8.36	40.08	20.87	109.04
600727	ST 鲁北	C4	350.99	336.93	6.87	4.64	4.97	-24.01	93.61	38.37	522.52
600728	新太科技	G	324.80	218.13	9.03	6.41	7.71	-10.45	61.18	39.50	462.84
600729	重庆百货	H	373.09	136.17	40.38	29.30	31.94	-18.35	21.08	19.76	706.67
600730	中国高科	H	293.33	293.33	8.92	5.42	5.72	-29.38	108.09	53.62	827.72
600731	湖南海利	C4	256.31	255.54	7.87	4.86	5.05	-32.31	332.44	148.19	2270.90
600732	上海新梅	J	247.99	247.99	7.69	4.40	4.70	-36.57	154.07	72.93	998.14
600733	S 前锋	J	197.59	75.60	17.51	12.01	12.82	-21.69	8.83	10.81	127.39
600734	实达集团	J	351.56	238.23	4.96	3.36	3.60	-24.69	61.07	28.85	256.21
600735	新华锦	C0	209.00	209.00	9.80	6.40	7.26	-23.42	33.14	20.51	257.51
600736	*苏州高新	J	1057.88	1057.88	5.41	4.15	4.39	-14.76	144.56	73.49	689.09
600737	*中粮屯河	C0	1005.60	805.60	8.15	5.74	6.01	-28.02	80.07	56.21	533.16
600738	兰州民百	H	262.78	221.07	7.78	5.55	5.90	-21.23	71.44	46.26	474.20
600739	*辽宁成大	H	1364.71	1364.71	13.96	11.44	12.29	-6.89	280.35	176.80	3527.21
600740	山西焦化	C4	565.70	456.83	12.85	8.63	9.00	-26.41	208.59	189.14	2224.63
600741	*华域汽车	C7	2583.20	1472.56	9.37	8.13	9.26	3.58	148.98	85.84	1328.57
600742	一汽富维	C7	211.52	211.52	22.10	16.30	20.00	-2.01	91.37	67.84	1668.83
600743	华远地产	J	1264.46	681.94	3.76	3.05	3.37	-3.44	73.25	25.04	252.99
600744	华银电力	D	711.65	474.38	4.60	3.41	3.59	-18.78	50.09	20.38	200.24
600745	中茵股份	J	327.37	327.37	8.80	5.34	6.00	-26.29	60.67	44.86	454.20
600746	江苏索普	C4	306.42	304.66	7.21	5.42	5.76	-16.28	49.31	31.56	309.69
600747	*大连控股	C5	1064.33	1064.33	6.17	4.49	4.78	-18.57	160.49	58.68	826.30
600748	*上实发展	J	1083.37	1083.37	5.84	5.00	5.12	-7.75	52.05	24.38	281.31
600749	西藏旅游	K	189.14	165.00	13.70	9.98	10.32	-20.68	54.57	47.54	653.13
600750	江中药业	C8	311.15	311.15	30.68	25.91	29.00	-4.07	28.80	29.03	813.63
600751	SST 天海	F	312.65	103.69	9.67	6.42	7.17	-21.47	22.59	15.09	185.47
600753	东方银星	J	128.00	128.00	8.22	5.27	5.50	-29.85	43.30	24.12	285.06
600754	锦江股份	K	447.24	447.24	19.29	16.50	17.31	-7.73	10.11	11.67	176.81
600755	厦门国贸	H	1330.84	1330.84	4.59	3.76	3.91	-11.34	51.82	26.68	213.54
600756	浪潮软件	G	185.83	185.83	13.25	10.03	10.97	-13.21	154.88	156.84	1848.82
600757	ST 源发	C1	552.17	354.92	9.90	7.30	7.87	-15.83	90.13	52.11	786.71
600758	红阳能源	D	207.68	114.41	10.10	7.10	7.42	-22.63	38.25	26.46	332.76
600759	*正和股份	J	1220.12	1216.02	8.10	6.35	6.69	-13.23	293.03	67.93	2135.41
600760	中航黑豹	C7	344.95	273.00	10.22	7.67	8.21	-17.32	259.10	138.14	2288.10
600761	安徽合力	C7	428.35	428.35	11.55	9.05	10.18	-8.04	56.08	41.46	573.84
600763	通策医疗	K	160.32	160.32	24.88	19.80	21.08	-10.87	26.27	33.98	589.42
600764	中电广通	G	329.73	329.73	7.69	5.34	5.73	-18.03	87.02	45.59	571.07
600765	中航重机	C7	778.00	778.00	9.66	7.81	8.95	-3.56	127.19	63.12	1107.60
600766	ST 园城	J	171.17	167.69	9.60	8.02	8.70	-5.33	19.43	8.10	173.04
600767	运盛实业	J	341.01	340.91	4.82	3.60	3.76	-18.44	122.54	51.95	515.65
600768	宁波富邦	C6	133.75	114.46	9.62	6.52	7.94	-13.03	46.46	38.23	359.97
600769	ST 祥龙	C4	374.98	374.98	4.75	2.96	3.19	-30.50	63.25	18.82	225.98
600770	综艺股份	M	736.40	666.60	18.09	14.60	15.93	-8.45	127.27	81.01	2042.36
600771	ST 东盛	C8	243.81	166.37	9.45	5.85	6.18	-32.01	53.93	33.27	413.17
600773	*西藏城投	J	575.71	192.80	13.72	9.88	11.35	-12.63	131.03	98.66	1489.11



A 股成交 A Share Trading

股票代码 Code	股票简称 Name of Stock	行业分 类代码 Sectorial Code	发行股本 (百万) Issued Volume (1M)	流通股数 (百万) Marketable Volume (1M)	12月 Dec						
					最高价 High	最低价 Low	收盘价 Close	涨跌% Change %	成交股数 (百万) Trading Volume (1M)	成交笔数 (千) Transactions (1,000)	成交金额 (百万) Turnover (1M)
600774	汉商集团	H	174.58	172.60	7.22	5.30	5.52	-20.80	24.98	13.28	153.34
600775	南京熊猫	G	413.02	413.02	6.56	5.05	5.30	-10.92	14.12	11.98	81.94
600776	东方通信	G	956.00	956.00	5.72	4.86	5.31	-2.57	78.54	45.71	415.74
600777	新潮实业	M	625.42	625.42	4.40	3.44	3.60	-14.69	42.99	16.64	166.92
600778	友好集团	H	311.49	308.84	12.19	9.03	9.68	-15.90	45.43	33.49	467.02
600779	水井坊	C0	488.55	295.32	23.15	20.30	21.06	-5.98	59.49	63.08	1281.58
600780	通宝能源	D	1146.50	872.94	8.38	6.16	6.28	-21.70	158.22	76.03	1157.17
600781	上海辅仁	C8	177.59	123.32	13.38	11.30	11.81	-4.83	27.10	23.33	343.91
600782	新钢股份	C6	1393.43	1393.43	5.17	4.49	4.76	-4.99	85.37	24.10	413.22
600783	鲁信创投	C6	744.36	404.56	20.08	16.30	17.18	-9.82	45.07	41.22	800.93
600784	鲁银投资	C6	248.31	248.31	15.94	9.81	10.29	-26.50	164.52	117.18	2218.80
600785	新华百货	H	207.43	207.43	24.25	21.13	22.83	-3.39	7.91	12.18	177.25
600787	中储股份	F	840.10	464.18	9.32	7.22	8.04	-9.87	109.90	54.78	903.34
600789	鲁抗医药	C8	581.58	581.58	6.33	4.63	4.91	-18.98	119.33	88.16	651.03
600790	轻纺城	M	618.78	519.05	7.56	5.42	5.68	-21.66	96.47	56.28	609.00
600791	京能置业	J	452.88	452.31	4.88	4.38	4.84	3.86	50.87	16.30	239.16
600792	云煤能源	C6	400.23	126.23	16.10	11.36	11.98	-22.31	57.62	50.42	800.69
600793	ST 宜纸	C3	105.30	105.30	16.40	12.17	15.53	19.37	20.86	9.97	301.87
600794	保税科技	F	213.92	213.92	11.64	9.90	11.50	2.50	19.57	16.85	216.06
600795	*国电电力	D	15394.57	13954.28	2.83	2.40	2.79	5.68	1311.05	286.56	3478.79
600796	钱江生化	C8	301.40	301.40	6.80	5.88	6.64	1.53	65.97	31.72	425.24
600797	浙大网新	G	842.01	813.04	5.96	4.87	5.06	-11.38	123.55	67.83	667.00
600798	宁波海运	F	871.17	871.17	3.65	2.95	3.04	-13.64	31.44	14.62	101.21
600800	ST 磁卡	C99	611.27	486.50	4.63	2.89	3.14	-30.53	126.91	38.20	431.14
600801	华新水泥	C6	607.30	479.20	16.82	11.63	12.73	-21.27	155.37	122.07	2095.94
600802	福建水泥	C6	381.87	381.87	9.88	6.91	7.88	-13.22	161.08	115.54	1296.53
600803	威远生化	C4	311.83	188.88	0.00	0.00	10.79	0.00	0.00	0.00	0.00
600804	*鹏博士	G	1338.51	1338.51	7.85	5.62	5.81	-22.53	245.42	113.83	1647.27
600805	悦达投资	M	709.08	707.67	12.64	11.24	12.29	3.28	145.39	104.98	1740.09
600806	昆明机床	C7	390.19	390.19	7.65	5.63	5.94	-17.27	30.61	23.13	198.45
600807	天业股份	J	321.15	295.69	9.90	6.63	7.36	-22.20	175.30	130.67	1434.36
600808	马钢股份	C6	5967.75	5967.75	2.81	2.42	2.48	-9.16	156.65	57.05	405.80
600809	山西汾酒	C0	432.92	432.92	71.72	57.00	63.14	-9.80	23.03	41.49	1473.64
600810	神马股份	C4	442.28	442.28	10.15	7.70	8.06	-12.68	233.31	124.81	2061.69
600811	*东方集团	M	1666.81	1666.81	6.42	5.27	5.49	-10.59	248.74	108.81	1447.30
600812	*华北制药	C8	1028.58	1028.58	8.96	6.26	6.48	-24.30	144.40	66.50	1090.99
600814	杭州解百	H	310.38	310.38	7.27	5.50	5.90	-15.23	89.87	32.31	565.01
600815	厦工股份	C7	779.71	779.71	10.17	7.51	8.12	-17.48	158.54	84.58	1364.17
600816	安信信托	I	454.11	453.85	19.38	13.00	13.45	-27.14	50.32	34.19	813.62
600818	中路股份	C7	216.33	216.33	10.54	8.30	9.09	-10.44	15.90	13.70	147.82
600819	耀皮玻璃	C6	543.75	543.75	11.24	9.35	9.50	-13.32	23.38	15.63	242.94
600820	隧道股份	E	733.52	733.52	9.05	7.65	7.87	-9.64	36.27	22.99	301.19
600821	津劝业	H	416.27	416.27	5.01	3.71	3.94	-17.40	45.09	21.08	187.89
600822	上海物贸	H	396.15	353.60	6.62	5.17	5.39	-15.52	22.03	15.23	129.23
600823	*世茂股份	J	1170.60	478.36	11.75	9.53	10.45	-2.34	38.20	40.11	405.22
600824	益民集团	H	731.96	731.96	5.60	4.65	5.02	-7.21	109.51	41.22	558.11
600825	新华传媒	H	1044.89	1044.89	7.70	5.49	5.74	-19.27	264.81	153.17	1768.14
600826	兰生股份	H	420.64	420.64	15.20	9.00	9.50	-27.92	211.12	123.23	2593.76
600827	友谊股份	H	1542.78	1240.38	15.20	10.94	11.37	-23.59	113.30	76.92	1434.86
600828	成商集团	H	438.80	437.36	10.26	7.79	8.41	-14.88	30.68	14.43	273.74



A 股成交 A Share Trading

股票代码 Code	股票简称 Name of Stock	行业分 类代码 Sectorial Code	发行股本 (百万) Issued Volume (1M)	流通股数 (百万) Marketable Volume (1M)	12月 Dec						
					最高价 High	最低价 Low	收盘价 Close	涨跌% Change %	成交股数 (百万) Trading Volume (1M)	成交笔数 (千) Transactions (1,000)	成交金额 (百万) Turnover (1M)
600829	三精制药	C8	579.89	579.89	11.54	9.82	10.21	-8.10	24.99	23.14	263.75
600830	香溢融通	H	454.32	454.32	8.55	6.16	6.44	-21.27	27.59	17.00	198.62
600831	广电网络	L	563.44	563.44	11.50	9.50	9.99	-8.68	209.28	171.48	2216.26
600832	*东方明珠	M	3186.33	3186.33	6.11	5.14	5.28	-9.59	154.53	93.76	869.62
600833	第一医药	H	223.09	223.09	10.70	6.77	7.29	-28.95	130.06	106.89	1154.74
600834	申通地铁	K	477.38	477.38	7.55	5.80	6.07	-17.19	15.19	13.07	99.59
600835	上海机电	C7	806.50	806.50	10.21	7.58	7.93	-19.49	98.54	53.72	838.58
600836	界龙实业	C3	313.56	313.56	8.97	6.30	6.68	-21.60	31.04	25.80	237.38
600837	*海通证券	I	8227.82	8227.82	8.47	7.05	7.41	-6.32	913.53	333.08	7194.23
600838	上海九百	H	400.88	400.88	6.85	5.00	5.29	-19.60	46.15	29.90	266.77
600839	四川长虹	C5	4616.24	4609.27	2.49	2.05	2.14	-11.20	475.93	116.06	1062.07
600841	上柴股份	C7	263.31	263.31	14.29	11.20	11.77	-14.71	6.09	8.11	78.12
600843	上工申贝	C7	204.94	204.94	8.48	6.22	6.98	-14.36	17.65	13.32	124.54
600844	丹化科技	C4	584.83	584.83	22.25	11.55	11.94	-43.81	218.71	129.32	3640.88
600845	宝信软件	G	226.52	226.52	17.83	13.68	14.50	-11.59	15.92	23.16	261.47
600846	同济科技	M	624.76	587.16	5.65	4.22	4.37	-18.16	53.59	30.83	270.16
600847	ST 渝万里	C7	88.66	88.66	15.18	12.51	13.31	-9.82	6.30	4.67	88.87
600848	自仪股份	C7	292.14	292.14	8.80	6.53	6.80	-19.53	15.23	14.02	118.60
600850	华东电脑	G	171.03	171.03	23.50	18.88	20.58	-9.14	29.05	29.28	610.37
600851	海欣股份	C1	738.21	738.21	9.59	6.08	6.37	-26.95	413.18	271.91	3393.42
600853	龙建股份	E	536.81	536.81	3.82	2.94	2.97	-16.81	33.25	11.96	115.77
600854	ST 春兰	C7	519.46	519.46	4.65	3.48	3.57	-19.96	29.69	12.26	115.36
600855	航天长峰	C7	292.60	233.20	9.49	7.28	7.90	-13.85	37.49	28.84	309.12
600856	长百集团	H	234.83	234.83	5.62	3.84	4.00	-25.23	39.28	19.05	181.64
600857	工大首创	H	224.32	224.32	10.73	8.61	9.74	2.20	163.85	119.11	1623.98
600858	银座股份	H	288.93	263.43	19.66	17.08	19.62	7.68	42.13	25.04	781.22
600859	王府井	H	462.77	417.64	39.07	29.27	32.11	-16.53	24.83	36.31	839.29
600860	ST 北人	C7	322.00	322.00	5.65	3.72	4.05	-25.82	15.29	7.03	68.93
600861	北京城乡	H	316.80	316.80	8.90	6.81	6.99	-18.53	14.68	9.29	111.18
600862	南通科技	C7	318.96	302.86	11.56	8.32	8.57	-21.74	183.73	126.20	1822.74
600863	*内蒙华电	D	1981.22	572.94	8.94	7.91	8.30	-2.81	86.07	57.43	714.88
600864	哈投股份	D	546.38	546.38	7.54	5.80	6.04	-16.57	105.31	36.89	714.41
600865	百大集团	H	376.24	376.24	7.30	5.10	5.32	-21.30	43.61	21.35	272.76
600866	星湖科技	C0	550.39	521.10	7.76	5.37	5.58	-23.98	81.85	42.16	526.19
600867	通化东宝	C8	776.21	776.21	10.28	8.14	8.37	-8.42	379.34	259.34	3642.89
600868	ST 梅雁	M	1898.15	1898.15	2.65	1.94	2.02	-21.40	372.01	117.99	811.98
600869	三普药业	C8	495.02	120.00	22.59	15.34	16.45	-24.23	34.52	31.09	628.14
600870	ST 厦华	C5	370.82	370.82	6.39	3.78	3.95	-35.46	110.57	35.32	570.92
600871	S 仪化	C4	2600.00	200.00	8.49	6.88	7.25	-10.27	26.33	17.70	202.00
600872	*中炬高新	M	796.64	796.64	5.34	3.99	4.17	-18.71	79.89	43.19	367.89
600873	梅花集团	C0	2708.24	290.74	9.43	7.05	8.32	-8.17	76.04	60.00	617.64
600874	创业环保	K	1087.23	1087.23	6.47	5.25	5.88	-1.34	236.04	150.15	1397.36
600875	*东方电气	C7	1663.86	1543.93	25.66	22.10	23.11	-6.25	111.72	116.98	2640.82
600876	洛阳玻璃	C6	250.02	250.02	8.32	5.86	5.98	-25.44	37.16	23.90	252.24
600877	中国嘉陵	C7	687.28	687.28	7.27	3.98	4.20	-40.59	123.59	61.46	726.63
600879	*航天电子	C7	811.04	811.04	10.60	7.90	8.21	-18.95	145.02	119.04	1335.16
600880	博瑞传播	L	627.98	414.07	14.24	10.60	12.40	-5.56	136.48	87.86	1722.43
600881	亚泰集团	M	1894.73	1894.73	5.21	4.52	4.74	-5.39	230.13	97.60	1113.67
600882	大成股份	C4	213.73	213.73	11.43	6.12	6.88	-37.85	115.98	71.63	947.48
600883	博闻科技	C6	236.09	236.09	10.38	8.15	8.68	-12.32	30.69	24.81	278.82



A 股成交 A Share Trading

股票代码 Code	股票简称 Name of Stock	行业分 类代码 Sectorial Code	发行股本 (百万) Issued Volume (1M)	流通股数 (百万) Marketable Volume (1M)	12月 Dec						
					最高价 High	最低价 Low	收盘价 Close	涨跌% Change %	成交股数 (百万) Trading Volume (1M)	成交笔数 (千) Transactions (1,000)	成交金额 (百万) Turnover (1M)
600884	*杉杉股份	C1	410.86	410.86	15.74	11.44	12.28	-18.08	48.08	47.26	648.75
600885	ST 力阳	C4	153.74	153.74	10.33	6.93	7.29	-27.17	58.15	30.26	486.94
600886	国投电力	D	2345.10	1404.63	6.13	5.29	5.96	0.51	217.20	65.17	1231.89
600887	*伊利股份	C0	1598.65	1587.34	22.95	18.82	20.43	-7.89	238.11	129.43	4873.62
600888	新疆众和	C6	411.04	352.06	19.80	13.81	14.28	-23.88	27.06	26.85	427.71
600889	南京化纤	C4	307.07	307.07	7.25	4.86	5.08	-27.12	65.89	39.88	397.47
600890	ST 中房	J	579.19	328.14	4.77	2.90	3.05	-33.41	30.80	12.29	115.00
600891	秋林集团	H	325.53	194.13	10.22	7.61	7.88	-13.97	49.70	34.39	441.65
600892	*ST 宝诚	C7	63.13	50.41	14.20	9.42	9.72	-29.97	7.36	4.47	81.84
600893	航空动力	C7	1089.57	1082.89	14.80	12.70	13.59	3.66	204.98	151.85	2857.12
600894	广钢股份	C6	762.41	762.41	7.46	5.25	5.82	-18.37	46.53	15.75	284.57
600895	*张江高科	M	1548.69	1548.69	9.34	6.61	6.79	-23.02	113.89	75.95	926.53
600896	中海海盛	F	581.32	581.32	4.80	3.80	3.98	-14.22	26.25	12.74	111.09
600897	厦门空港	F	297.81	297.81	13.92	11.62	12.38	-8.23	10.98	11.81	140.80
600898	三联商社	H	252.52	202.76	7.95	5.06	5.40	-29.04	170.65	96.24	1103.51
600900	*长江电力	D	16500.00	7364.07	6.70	6.20	6.36	-2.30	301.08	89.73	1927.31
600960	渤海活塞	C7	162.82	162.82	10.60	8.42	8.65	-15.94	7.59	7.74	72.42
600961	株冶集团	C6	527.46	258.33	11.94	8.32	9.21	-17.84	106.91	94.35	1037.20
600962	国投中鲁	A	201.70	195.40	13.20	9.76	10.46	-17.57	40.36	32.57	462.03
600963	岳阳林纸	C3	843.16	843.16	6.46	4.48	4.68	-24.15	178.96	69.54	975.10
600965	福成五丰	A	279.40	279.40	6.41	5.45	5.88	-4.55	59.68	35.43	354.25
600966	博汇纸业	C3	504.58	504.58	6.34	5.18	5.27	-13.89	32.95	18.87	187.20
600967	北方创业	C7	173.23	173.23	19.16	15.45	16.79	-7.19	46.77	31.04	819.63
600969	郴电国际	D	210.27	92.40	17.90	14.10	14.99	-13.35	11.89	6.69	184.07
600970	中材国际	E	911.08	725.76	20.16	15.20	15.76	-17.27	73.08	78.99	1248.63
600971	恒源煤电	B	1000.00	426.17	16.20	12.35	13.23	-14.09	126.68	117.35	1753.20
600973	宝胜股份	C7	203.15	156.00	12.83	10.35	11.17	-9.63	11.45	10.21	133.25
600975	新五丰	A	180.28	180.28	9.95	7.76	8.28	-13.39	55.97	49.16	486.04
600976	武汉健民	C8	153.40	152.93	16.64	14.38	15.11	6.63	46.39	39.28	718.60
600978	宜华木业	C2	1152.66	1152.66	4.56	3.43	3.70	-16.10	86.20	32.55	341.18
600979	广安爱众	D	592.89	592.89	7.16	4.39	4.57	-33.96	159.68	48.10	893.58
600980	北矿磁材	C5	130.00	130.00	17.70	11.39	13.54	-20.26	30.01	40.98	420.52
600981	江苏开元	H	516.11	516.11	5.30	3.76	3.93	-22.79	30.53	15.87	135.06
600982	宁波热电	D	168.00	168.00	11.17	8.97	9.94	-7.79	18.55	15.47	186.22
600983	合肥三洋	C7	532.80	196.70	10.35	6.48	6.97	-28.73	52.05	37.70	442.16
600984	ST 建机	C7	141.56	141.56	7.63	4.90	5.01	-32.66	11.90	6.93	70.43
600985	雷鸣科化	C4	129.60	129.60	0.00	0.00	12.04	0.00	0.00	0.00	0.00
600986	科达股份	E	335.27	335.27	5.48	4.00	4.18	-20.53	35.96	19.71	173.05
600987	航民股份	C1	423.54	423.54	7.33	5.33	5.60	-16.42	51.44	26.30	339.12
600988	ST 宝龙	C7	99.64	70.75	10.17	7.83	8.42	-14.52	10.09	6.82	89.85
600990	四创电子	G	117.60	117.60	21.05	13.18	14.13	-30.05	13.27	15.75	213.07
600991	广汽长丰	C7	520.87	520.87	15.64	14.55	14.72	-3.73	21.95	7.97	327.62
600992	贵绳股份	C6	164.37	164.37	9.70	6.99	7.30	-22.26	24.58	19.16	205.16
600993	马应龙	C8	331.58	330.83	20.16	16.45	17.29	-10.37	19.29	24.07	351.79
600995	文山电力	D	478.53	478.53	8.36	6.30	6.84	-13.96	66.01	37.01	459.26
600997	*开滦股份	B	1234.64	1234.64	13.99	10.30	11.14	-16.80	97.16	92.59	1146.67
600998	九州通	H	1420.52	496.82	11.65	10.20	10.39	-6.56	22.44	33.82	243.49
600999	*招商证券	I	4661.10	2455.57	11.69	9.70	10.18	-7.62	100.74	69.28	1071.67
601000	唐山港	F	1127.97	450.00	7.15	6.01	6.18	-8.04	32.15	20.62	211.96
601001	*大同煤业	B	1673.70	1673.70	15.26	11.67	12.16	-17.22	69.29	82.99	913.11



A 股成交 A Share Trading

股票代码 Code	股票简称 Name of Stock	行业分 类代码 Sectorial Code	发行股本 (百万) Issued Volume (1M)	流通股数 (百万) Marketable Volume (1M)	12月 Dec						
					最高价 High	最低价 Low	收盘价 Close	涨跌% Change %	成交股数 (百万) Trading Volume (1M)	成交笔数 (千) Transactions (1,000)	成交金额 (百万) Turnover (1M)
601002	晋亿实业	C7	738.47	738.47	12.83	8.98	9.77	-19.92	122.35	101.00	1290.89
601003	柳钢股份	C6	2562.79	2562.79	4.00	3.20	3.47	-10.34	19.57	12.58	69.08
601005	重庆钢铁	C6	1195.00	1195.00	3.31	2.78	2.89	-9.69	28.44	15.45	85.76
601006	*大秦铁路	F	14866.79	14866.79	7.67	7.23	7.46	0.13	493.51	137.50	3659.82
601007	金陵饭店	K	300.00	300.00	8.21	6.50	6.73	-15.24	18.52	12.09	134.83
601008	连云港	F	624.33	537.60	5.21	4.13	4.32	-13.77	60.48	24.67	277.14
601009	*南京银行	I	2968.93	2968.93	9.72	8.83	9.28	5.82	360.62	159.32	3346.94
601010	文峰股份	H	492.80	110.00	18.87	14.80	15.45	-16.40	18.94	16.76	314.78
601011	宝泰隆	C4	387.00	97.00	15.93	12.00	12.68	-16.74	26.17	27.85	355.50
601018	*宁波港	F	12800.00	3080.00	2.71	2.35	2.39	-10.15	211.86	63.47	529.99
601028	玉龙股份	C6	317.50	63.60	11.38	7.96	8.43	-22.23	76.60	65.21	736.47
601058	赛轮股份	C4	378.00	98.00	8.73	7.00	7.32	-12.34	32.04	28.89	244.83
601088	*中国神华	B	16491.04	16311.04	26.60	23.60	25.33	-0.24	210.35	134.67	5270.85
601098	中南传媒	L	1796.00	398.00	10.52	8.57	9.04	-9.87	301.51	201.73	2930.14
601099	*太平洋	I	1503.31	1484.31	7.74	6.35	6.73	-7.30	261.45	121.02	1810.89
601100	恒立油缸	C7	420.00	84.00	21.33	15.26	16.71	-18.80	84.47	77.99	1499.38
601101	*昊华能源	B	1000.00	354.85	21.84	16.20	17.34	-16.35	92.90	109.13	1704.76
601106	*中国一重	C7	6538.00	2290.00	4.18	3.09	3.18	-21.29	457.37	155.32	1619.88
601107	四川成渝	F	2162.74	1157.45	4.31	3.41	3.47	-16.79	59.04	39.22	226.77
601111	*中国国航	F	8329.27	8199.74	7.11	5.75	6.37	-6.87	283.53	125.29	1785.57
601113	华鼎锦纶	C1	320.00	80.00	12.12	9.55	9.86	-15.44	35.45	30.61	376.88
601116	三江购物	H	410.76	60.00	13.07	9.70	10.17	-15.60	36.54	35.99	423.52
601117	*中国化学	K	4933.00	1529.00	7.20	5.40	5.70	-18.22	482.68	161.38	2884.50
601118	*海南橡胶	A	3931.17	786.00	8.40	6.32	6.80	-14.89	276.74	174.05	1976.92
601126	四方股份	C7	406.66	82.00	21.60	14.32	15.98	-22.80	19.71	25.15	341.74
601137	博威合金	C6	215.00	55.00	20.56	14.58	15.14	-19.43	28.60	38.25	524.75
601139	深圳燃气	D	1320.30	570.00	12.18	10.70	11.11	-5.20	46.91	36.93	531.61
601158	*重庆水务	D	4800.00	500.00	6.89	5.78	6.01	-9.08	99.17	67.04	627.28
601166	*兴业银行	I	10786.41	10786.41	12.85	12.00	12.52	2.71	838.10	244.45	10448.17
601168	*西部矿业	B	2383.00	2383.00	11.65	8.81	9.37	-14.04	208.02	164.81	2044.60
601169	*北京银行	I	6227.56	6227.56	9.91	9.00	9.28	-1.28	347.57	129.47	3316.32
601177	杭齿前进	C7	400.06	213.06	11.52	8.69	9.66	-11.78	23.44	19.78	240.40
601179	*中国西电	D	4357.00	1467.00	4.71	3.48	3.70	-18.14	159.99	69.28	640.48
601186	*中国铁建	E	10261.25	10016.25	4.48	3.75	3.79	-12.27	359.61	97.58	1459.94
601188	龙江交通	F	1213.20	616.40	3.00	2.50	2.57	-11.38	23.43	10.21	63.74
601199	江南水务	D	233.80	58.80	15.65	13.06	13.44	-10.70	22.87	29.39	325.23
601208	东材科技	C4	307.88	80.00	25.48	17.65	18.88	-22.59	32.47	36.36	694.20
601216	内蒙君正	C4	640.00	120.00	20.03	16.55	17.69	-7.72	74.09	49.39	1322.39
601218	吉鑫科技	C7	450.80	50.80	14.27	10.80	11.08	-19.71	7.20	7.81	88.82
601222	林洋电子	C7	290.00	75.00	14.50	10.18	10.59	-22.70	66.02	62.83	814.82
601233	桐昆股份	C1	963.60	240.00	13.45	10.81	11.73	-9.21	110.06	85.12	1300.85
601258	庞大集团	H	2621.50	350.00	8.88	5.95	6.15	-28.24	100.70	58.16	703.23
601268	*二重重装	C7	1690.00	328.50	9.15	6.82	7.06	-19.50	61.65	51.45	494.02
601288	*农业银行	I	294055.29	20456.47	2.63	2.51	2.62	3.15	1425.93	148.75	3675.82
601299	*中国北车	C7	8300.00	2557.66	5.06	4.12	4.25	-12.55	485.64	166.57	2211.40
601311	骆驼股份	C7	420.40	83.00	23.38	16.60	18.37	-12.90	100.14	155.26	2073.44
601318	*中国平安	I	4786.41	4786.41	38.38	33.45	34.44	-2.33	439.05	321.57	15802.10
601328	*交通银行	I	32709.05	32709.05	4.70	4.41	4.48	-0.22	950.20	135.84	4308.52
601333	广深铁路	F	5652.24	5377.44	3.54	3.27	3.52	6.67	287.78	86.91	986.71
601336	新华保险	I	2085.70	126.83	29.38	24.90	27.87	0.00	300.15	249.67	7944.83



A 股成交 A Share Trading

股票代码 Code	股票简称 Name of Stock	行业分 类代码 Sectorial Code	发行股本 (百万) Issued Volume (1M)	流通股数 (百万) Marketable Volume (1M)	12月 Dec						
					最高价 High	最低价 Low	收盘价 Close	涨跌% Change %	成交股数 (百万) Trading Volume (1M)	成交笔数 (千) Transactions (1,000)	成交金额 (百万) Turnover (1M)
601369	陕鼓动力	C7	1638.77	553.10	12.76	10.93	11.46	-7.13	75.54	64.66	888.65
601377	*兴业证券	I	2200.00	1520.06	11.08	7.87	9.30	-11.09	282.86	167.35	2556.19
601390	*中国中铁	E	17092.51	16625.01	2.95	2.49	2.52	-11.58	423.56	118.63	1142.63
601398	*工商银行	I	262225.50	262225.50	4.31	4.06	4.24	1.19	766.88	110.58	3200.16
601518	吉林高速	F	1213.20	616.40	2.89	2.47	2.55	-8.27	53.40	17.43	141.38
601519	大智慧	G	695.00	110.00	14.46	10.59	10.88	-21.27	27.00	41.20	338.33
601555	东吴证券	I	2000.00	275.00	8.18	6.11	6.57	0.00	1445.42	674.68	10428.16
601558	华锐风电	C7	2010.20	210.20	22.70	15.19	15.64	-22.38	95.85	108.32	1940.76
601566	九牧王	C1	572.93	120.00	27.50	20.58	21.41	-17.97	28.22	39.14	672.90
601567	三星电气	C7	267.00	67.00	15.38	12.60	13.30	-10.07	38.89	45.57	562.22
601588	*北辰实业	J	2660.00	2660.00	2.92	2.60	2.73	-1.80	94.57	30.01	261.34
601599	鹿港科技	C1	212.00	53.00	11.92	9.80	10.39	-8.70	45.69	45.64	495.63
601600	*中国铝业	C6	9580.52	9580.52	8.02	6.23	6.42	-16.41	171.49	107.12	1193.57
601601	*中国太保	I	6286.70	6208.29	19.94	18.28	19.21	5.96	314.55	177.78	6002.32
601607	*上海医药	C8	1923.02	1070.53	13.68	10.81	11.08	-16.63	172.72	118.86	2055.89
601616	广电电气	C7	518.10	105.00	13.45	10.41	11.28	-12.96	10.17	10.96	119.99
601618	*中国中冶	E	16239.00	3627.39	2.91	2.55	2.64	-6.38	360.51	81.70	986.17
601628	*中国人寿	I	20823.53	20823.53	18.84	15.88	17.64	2.98	326.53	194.45	5759.22
601633	长城汽车	C7	2009.24	304.24	12.06	10.53	11.97	10.63	104.14	85.02	1188.08
601636	旗滨集团	C6	668.00	168.00	11.40	6.64	7.01	-35.75	221.08	159.14	1966.72
601666	*平煤股份	B	2361.17	2361.17	12.96	9.95	10.57	-14.55	257.22	165.84	2886.26
601668	*中国建筑	E	30000.00	13080.00	3.18	2.87	2.91	-4.90	1063.74	161.50	3211.65
601669	中国水电	E	9600.00	1500.00	4.62	3.97	4.09	-6.62	890.43	201.91	3786.80
601677	明泰铝业	C6	401.00	60.00	16.30	11.45	11.86	-24.31	22.33	26.28	298.47
601678	滨化股份	M	660.00	214.50	13.85	10.72	11.25	-14.77	55.72	47.92	678.97
601688	*华泰证券	I	5600.00	1771.53	9.53	7.53	7.82	-13.69	222.53	105.26	1837.48
601699	*潞安环能	B	2301.08	2301.08	25.63	19.32	21.16	-11.06	259.71	201.88	5658.23
601700	风范股份	C7	219.60	54.90	24.00	15.23	15.76	-25.52	61.53	60.25	1328.71
601717	*郑煤机	C7	700.00	414.40	27.05	22.88	24.87	-1.31	198.25	170.90	5047.82
601718	*际华集团	M	3857.00	1157.00	3.88	3.25	3.42	-9.04	159.23	60.92	559.81
601727	*上海电气	C7	9850.71	9850.71	5.87	5.06	5.10	-10.05	93.09	67.48	507.28
601766	*中国南车	C7	9816.00	9516.00	5.35	4.20	4.33	-14.93	620.58	187.04	2976.69
601777	力帆股份	C7	951.45	326.60	9.08	6.53	6.74	-23.32	54.56	30.32	417.91
601788	*光大证券	I	3418.00	1093.00	11.72	9.66	10.20	-8.11	154.50	99.09	1654.44
601789	宁波建工	E	400.66	100.00	7.22	5.70	5.99	-14.18	43.06	26.78	277.78
601798	蓝科高新	C7	320.00	80.00	14.54	12.63	13.45	1.82	108.26	98.11	1489.96
601799	星宇股份	C7	236.76	60.00	15.80	11.03	12.13	-20.25	19.41	16.63	247.89
601801	皖新传媒	L	910.00	151.60	12.75	10.31	10.90	-8.40	155.36	117.40	1800.06
601808	*中海油服	B	2960.47	2910.47	16.85	13.75	14.49	-10.11	166.26	140.65	2440.56
601818	*光大银行	I	40434.79	15216.89	2.92	2.70	2.88	2.13	825.89	137.92	2313.06
601857	*中国石油	B	161922.08	161522.08	9.89	9.35	9.74	2.96	266.77	130.26	2576.64
601866	*中海集运	F	7932.13	7698.46	2.85	2.37	2.43	-12.27	124.42	57.64	323.71
601872	招商轮船	F	3433.40	3433.40	3.33	2.81	2.89	-10.25	52.29	22.05	157.86
601877	正泰电器	C7	1005.00	290.68	14.69	12.50	13.10	-8.26	31.09	24.29	407.88
601880	大连港	F	3363.40	808.41	2.97	2.46	2.57	-11.07	109.12	33.34	293.66
601886	江河幕墙	E	560.00	110.00	18.75	13.74	13.96	-9.29	342.04	270.56	5652.82
601888	*中国国旅	K	880.00	220.00	29.66	24.65	26.23	-8.29	38.89	49.26	1058.04
601890	亚星锚链	C7	468.00	277.83	13.59	8.04	8.40	-32.58	265.95	149.90	3076.39
601898	*中煤能源	B	9152.00	9006.98	9.66	8.16	9.01	-2.38	225.68	128.64	2004.50
601899	*紫金矿业	B	15803.80	15803.80	4.51	3.72	3.82	-10.54	899.89	338.97	3646.35



A 股成交 A Share Trading

股票代码 Code	股票简称 Name of Stock	行业分 类代码 Sectorial Code	发行股本 (百万) Issued Volume (1M)	流通股数 (百万) Marketable Volume (1M)	12月 Dec						
					最高价 High	最低价 Low	收盘价 Close	涨跌% Change %	成交股数 (百万) Trading Volume (1M)	成交笔数 (千) Transactions (1,000)	成交金额 (百万) Turnover (1M)
601901	方正证券	I	6100.00	1500.00	5.53	3.91	4.17	-19.65	1778.85	541.72	8018.37
601908	京运通	C7	429.89	60.00	29.20	20.72	21.56	-22.97	58.55	80.25	1439.98
601918	国投新集	B	1850.39	1850.39	13.18	10.70	11.13	-11.03	67.97	55.52	800.17
601919	*中国远洋	F	7635.67	7475.95	6.10	4.64	4.68	-20.14	258.37	111.92	1349.14
601928	凤凰传媒	L	2544.90	279.95	12.88	7.65	8.36	-29.51	1471.44	919.38	15238.07
601933	永辉超市	H	767.90	494.03	32.44	28.42	30.15	-3.12	46.98	43.18	1423.76
601939	*建设银行	I	9593.66	9593.66	4.89	4.47	4.54	-3.20	622.08	177.06	2871.39
601958	*金铂股份	B	3226.60	3225.96	14.73	10.80	11.38	-18.07	124.09	118.97	1536.68
601988	*中国银行	I	195525.05	195525.05	2.98	2.85	2.92	1.39	394.91	87.21	1147.66
601989	*中国重工	C7	14667.71	3400.00	6.67	4.92	5.11	-19.65	502.73	174.47	2800.00
601991	大唐发电	D	9994.36	8994.36	5.24	4.40	5.16	11.45	216.68	65.70	1025.12
601992	金隅股份	C6	3114.35	316.13	9.42	7.28	8.41	-6.56	152.15	100.25	1256.64
601996	丰林集团	C2	234.46	58.62	12.45	8.68	8.92	-25.60	35.81	35.92	371.37
601998	*中信银行	I	31905.16	31691.33	4.22	3.91	4.04	0.00	349.97	85.56	1418.12
601999	出版传媒	L	550.91	550.91	9.62	7.40	7.79	-11.68	146.55	125.96	1277.18



证券投资基金成交 Securities Invest Fund Trading

证券代码 Code	证券简称 Name of Stock	发行份数 (百万) Issued Volume (1M)	发行价格 Issued Price	流通份数 (百万) Negotiable Volume (1M)	基金管理人 Fund Manager	上市以来 Since Listing		1-12月 Jan-Dec	
						最高价 High	最低价 Low	最高价 High	最低价 Low
500001	基金金泰	2000.00	1.01	1970.00	国泰基金管理有限公司	3.320	0.495	1.320	0.808
500002	基金泰和	2000.00	1.01	1970.00	嘉实基金管理有限公司	3.246	0.491	1.285	0.754
500003	基金安信	2000.00	1.01	1970.00	华安基金管理有限公司	2.925	0.595	1.284	0.809
500005	基金汉盛	2000.00	1.01	1970.00	富国基金管理有限公司	3.278	0.498	1.572	0.917
500006	基金裕阳	2000.00	1.01	1970.00	博时基金管理有限公司	3.458	0.496	1.059	0.744
500008	基金兴华	2000.00	1.01	1970.00	华夏基金管理有限公司	3.420	0.534	1.172	0.800
500009	基金安顺	3000.00	1.01	2985.00	华安基金管理有限公司	2.801	0.538	1.339	0.840
500011	基金金鑫	3000.00	1.01	2985.00	国泰基金管理有限公司	2.750	0.420	1.109	0.795
500015	基金汉兴	3000.00	1.01	2985.00	富国基金管理有限公司	2.246	0.419	1.133	0.727
500018	基金兴和	3000.00	1.01	2985.00	华夏基金管理有限公司	2.650	0.451	1.105	0.802
500038	基金通乾	2000.00	1.01	1990.00	融通基金管理有限公司	2.782	0.466	1.613	0.803
500056	基金科瑞	3000.00	1.01	2985.00	易方达基金管理有限公司	3.337	0.527	1.104	0.747
500058	基金银丰	3000.00	1.01	2985.00	银河基金管理有限公司	2.451	0.479	1.029	0.729

ETF 成交 Exchange-traded Fund Trading

证券代码 Code	证券简称 Name of Stock	发行份数 (百万) Issued Volume (1M)	发行价格 Issued Price	流通份数 (百万) Negotiable Volume (1M)	基金管理人 Fund Manager	上市以来 Since Listing		1-12月 Jan-Dec	
						最高价 High	最低价 Low	最高价 High	最低价 Low
510010	治理ETF	4830.52	1.00	4830.52	交银施罗德基金管理有限公司	0.979	0.581	0.834	0.581
510020	超大ETF	7538.46	1.00	7538.46	博时基金管理有限公司	0.266	0.161	0.224	0.161
510030	价值ETF	562.53	1.00	562.53	华宝兴业基金管理有限公司	3.020	2.082	2.900	2.082
510050	50ETF	11217.57	1.00	11217.57	华夏基金管理有限公司	4.670	0.700	2.205	1.555
510060	央企ETF	672.96	1.66	672.96	工银瑞信基金管理有限公司	1.810	1.034	1.441	1.034
510070	民企ETF	362.12	1.00	362.12	鹏华基金管理有限公司	1.453	0.890	1.350	0.890
510090	责任ETF	469.08	1.00	469.08	建信基金管理有限公司	1.168	0.730	1.058	0.730
510110	周期ETF	207.02	1.00	207.02	海富通基金管理有限公司	2.670	1.790	2.670	1.790
510120	非周ETF	241.19	1.00	241.19	海富通基金管理有限公司	2.365	1.621	2.365	1.621
510130	中盘ETF	468.69	1.00	468.69	易方达基金管理有限公司	3.595	2.096	3.412	2.096
510150	消费ETF	609.93	1.00	609.93	招商基金管理有限公司	3.150	2.161	3.150	2.161
510160	小康ETF	1432.06	1.00	1432.06	南方基金管理有限公司	0.478	0.316	0.470	0.316
510170	商品ETF	452.23	1.00	452.23	国联安基金管理有限公司	3.487	2.021	3.487	2.021
510180	180ETF	14180.23	1.00	14180.23	华安基金管理有限公司	13.999	0.488	0.712	0.488
510190	龙头ETF	430.65	1.00	430.65	华安基金管理有限公司	2.750	1.890	2.750	1.890
510210	综指ETF	177.14	1.00	177.14	富国基金管理有限公司	3.048	2.151	3.048	2.151
510220	中小ETF	52.23	1.00	52.23	华泰柏瑞基金管理有限公司	3.720	2.313	3.720	2.313
510230	金融ETF	272.26	1.00	272.26	国泰基金管理有限公司	3.345	2.715	3.345	2.715
510260	新兴ETF	993.48	1.00	993.48	诺安基金管理有限公司	1.025	0.655	1.025	0.655
510270	国企ETF	312.83	1.00	312.83	中银基金管理有限公司	0.820	0.656	0.820	0.656
510880	红利ETF	918.68	1.00	918.68	华泰柏瑞基金管理有限公司	5.290	1.290	2.440	1.740



1-12月 Jan-Dec		12月 Dec						
成交份数(百万) Trading Volume (1M)	成交金额(百万) Turnover (1M)	最高价 High	最低价 Low	收盘价 Close	涨跌% Change%	成交份数 (百万) Trading Volume (1M)	成交笔数 (千) Transactions (1,000)	成交金额 (百万) Turnover (1M)
1160.92	1310.66	0.930	0.808	0.826	-9.43	29.12	3.96	25.45
1073.80	1133.65	0.869	0.754	0.779	-8.35	51.22	5.21	40.55
832.71	879.18	0.924	0.809	0.816	-9.53	70.86	5.32	59.16
980.95	1303.81	1.075	0.917	0.925	-11.90	31.12	4.58	30.32
1273.79	1223.21	0.822	0.744	0.756	-5.97	69.81	7.87	54.23
897.03	945.96	0.906	0.800	0.821	-7.13	28.55	4.68	24.29
1107.28	1225.60	0.943	0.840	0.843	-8.37	49.53	8.12	43.61
2060.16	2053.86	0.874	0.795	0.799	-6.22	124.64	8.33	103.30
1139.50	1138.74	0.876	0.727	0.750	-12.69	117.25	6.96	88.42
1129.84	1143.84	0.878	0.802	0.817	-4.67	26.54	3.09	22.24
1568.57	1924.41	0.978	0.803	0.841	-11.84	91.86	8.65	80.28
2657.90	2626.26	0.870	0.747	0.759	-10.39	152.23	11.92	121.39
3547.67	3319.17	0.859	0.729	0.766	-8.37	197.94	15.28	155.62

1-12月 Jan-Dec		12月 Dec						
成交份数(百万) Trading Volume (1M)	成交金额(百万) Turnover (1M)	最高价 High	最低价 Low	收盘价 Close	涨跌% Change%	成交份数 (百万) Trading Volume (1M)	成交笔数 (千) Transactions (1,000)	成交金额 (百万) Turnover (1M)
614.89	438.74	0.650	0.581	0.600	-4.31	69.28	1.79	42.99
6502.18	1295.01	0.180	0.161	0.166	-4.05	369.16	27.16	62.39
1034.14	2710.62	2.300	2.082	2.148	-2.81	15.61	0.57	34.25
82110.55	155748.49	1.760	1.555	1.629	-2.80	9665.83	249.06	16052.48
1073.21	1353.40	1.147	1.034	1.058	-4.43	51.75	2.52	55.94
403.20	490.25	1.079	0.890	0.923	-12.92	20.68	0.90	20.09
279.59	265.52	0.864	0.730	0.766	-4.25	8.60	0.37	6.68
343.56	826.86	2.128	1.790	1.969	-3.43	20.32	0.34	40.56
178.07	386.64	2.010	1.621	1.704	-10.27	5.98	0.46	10.55
1293.09	3981.72	2.548	2.096	2.167	-11.87	67.86	2.25	151.18
236.57	702.94	2.650	2.161	2.250	-12.86	12.11	0.91	28.37
1723.56	729.33	0.361	0.316	0.326	-6.05	65.00	2.37	21.54
7973.93	24517.01	2.546	2.021	2.114	-13.40	208.27	2.65	468.17
107960.22	65977.98	0.559	0.488	0.504	-5.79	12210.22	94.83	6297.25
560.20	1443.24	2.145	1.890	2.000	-2.77	4.15	0.34	8.54
125.60	356.15	2.499	2.151	2.225	-5.16	6.41	0.42	14.54
103.62	365.72	2.853	2.313	2.410	-12.84	2.45	0.75	6.27
697.52	2087.97	2.950	2.715	2.776	-0.57	81.60	1.98	231.90
1501.80	1365.55	0.824	0.655	0.680	-13.60	115.76	3.73	83.30
359.96	281.85	0.752	0.656	0.689	-3.64	28.26	1.07	19.39
1744.54	3779.25	1.925	1.740	1.776	-4.52	181.70	8.46	333.85



政府债成交 G-Bond Spot Trading

证券代码 Code	证券简称 Name of Stock	实际发行 数量 (百万) Issued Volume (1M)	票面利率 % Coupon Rate	付息方式 Way of Interest	年限 Terms	到期日 Expiration Date	上市以来 Since Listing		1-12月 Jan-Dec	
							最高价 High	最低价 Low	最高价 High	最低价 Low
010107	21 国债(7)	23960.00	4.26	按半年付息	20	2021.07.31	117.440	85.110	107.530	101.720
010110	21 国债(10)	20000.00	2.95	按年付息	10	2011.09.25	109.700	1.800	100.800	99.120
010112	21 国债(12)	20000.00	3.05	按年付息	10	2011.10.30	106.660	86.100	101.000	99.500
010203	02 国债(3)	20000.00	2.54	按年付息	10	2012.04.18	110.030	81.500	110.030	98.800
010213	02 国债(13)	24000.00	2.60	按半年付息	15	2017.09.20	100.010	71.400	96.500	92.020
010303	03 国债(3)	26000.00	3.40	按半年付息	20	2023.04.17	103.120	73.000	99.750	93.490
010308	03 国债(8)	16380.00	3.02	按年付息	10	2013.09.17	104.700	81.000	101.300	97.520
010404	04 国债(4)	36750.00	4.89	按年付息	7	2011.05.25	113.760	99.960	101.180	100.010
010407	04 国债(7)	31290.00	4.71	按年付息	7	2011.08.25	113.340	95.000	101.580	100.000
010410	04 国债(10)	35910.00	4.86	按年付息	7	2011.11.25	114.200	97.980	102.500	100.000
010501	05 国债(1)	30000.00	4.44	按半年付息	10	2015.02.28	112.970	93.000	107.500	96.100
010504	05 国债(4)	33920.00	4.11	按半年付息	20	2025.05.15	112.000	92.000	106.250	100.000
010505	05 国债(5)	33780.00	3.37	按年付息	7	2012.05.25	118.000	90.000	100.980	95.030
010509	05 国债(9)	31940.00	2.83	按年付息	7	2012.08.25	128.580	90.310	100.100	96.900
010512	05 国债(12)	34410.00	3.65	按半年付息	15	2020.11.15	105.000	81.050	100.870	95.800
010513	05 国债(13)	32840.00	3.01	按年付息	7	2012.11.25	120.000	90.110	106.550	90.680
010601	06 国债(1)	33000.00	2.51	按年付息	7	2013.02.27	106.000	65.450	100.000	92.010
010603	06 国债(3)	34000.00	2.80	按半年付息	10	2016.03.27	103.800	70.010	99.370	92.140
010605	06 国债(5)	30800.00	2.40	按年付息	5	2011.05.16	120.000	88.000	101.000	100.000
010606	06 国债(6)	30560.00	2.62	按年付息	7	2013.05.25	0.000	0.000	0.000	0.000
010609	06 国债(9)	31090.00	3.70	按半年付息	20	2026.06.26	0.000	0.000	0.000	0.000
010612	06 国债(12)	30000.00	2.72	按年付息	5	2011.08.15	0.000	0.000	0.000	0.000
010613	06 国债(13)	33100.00	2.89	按年付息	7	2013.08.31	106.700	90.010	0.000	0.000
010616	06 国债(16)	30000.00	2.92	按半年付息	10	2016.09.26	0.000	0.000	0.000	0.000
010618	06 国债(18)	30000.00	2.48	按年付息	5	2011.10.25	107.350	96.190	0.000	0.000
010619	06 国债(19)	30000.00	3.27	按半年付息	15	2021.11.15	107.000	87.010	99.980	87.010
010620	06 国债(20)	34590.00	2.91	按年付息	7	2013.11.27	0.000	0.000	0.000	0.000
010701	07 国债 01	30000.00	2.93	按年付息	7	2014.02.06	99.550	99.550	99.550	99.550
010703	07 国债 03	30000.00	3.40	按半年付息	10	2017.03.22	0.000	0.000	0.000	0.000
010705	07 国债 05	30000.00	3.18	按年付息	5	2012.04.23	0.000	0.000	0.000	0.000
010706	07 国债 06	30000.00	4.27	按半年付息	30	2037.05.17	0.000	0.000	0.000	0.000
010707	07 国债 07	33780.00	3.74	按年付息	7	2014.05.24	112.000	98.510	0.000	0.000
010710	07 国债 10	35070.00	4.40	按半年付息	10	2017.06.25	121.000	98.330	0.000	0.000
010713	07 国债 13	28000.00	4.52	按半年付息	20	2027.08.16	0.000	0.000	0.000	0.000
019001	10 国债 01	26000.00	2.01	按年付息	2	2012.01.28	100.245	99.720	99.770	99.720



1-12月 Jan-Dec		12月 Dec						
成交手数(千) Trading Volume (1,000)	成交金额(百万) Turnover (1M)	最高价 High	最低价 Low	收盘价 Close	涨跌% Change%	成交手数 (千) Trading Volume (1,000)	成交笔数 (千) Transactions (1,000)	成交金额 (百万) Turnover (1M)
8090.00	8417.02	107.530	106.300	107.480	0.87	881.30	3.12	942.86
21334.80	21330.93	0.000	0.000	0.000	0.00	0.00	0.00	0.00
21961.60	21963.24	0.000	0.000	0.000	0.00	0.00	0.00	0.00
14191.20	14152.31	110.030	99.730	100.150	-0.10	1671.60	2.13	1674.27
3465.70	3282.56	96.500	95.500	96.490	0.84	209.80	1.22	201.65
2809.40	2698.34	99.750	98.480	99.050	0.71	318.80	3.08	316.11
4402.00	4378.10	101.300	100.100	100.210	0.06	212.00	0.39	212.50
72.10	72.39	0.000	0.000	0.000	0.00	0.00	0.00	0.00
60.90	61.19	0.000	0.000	0.000	0.00	0.00	0.00	0.00
66.40	66.90	0.000	0.000	0.000	0.00	0.00	0.00	0.00
35.40	36.52	105.000	103.000	104.350	0.36	2.20	0.24	2.34
89.50	91.19	106.250	103.500	105.090	1.16	11.00	0.51	11.47
110.60	111.00	100.600	100.350	100.490	0.04	9.10	0.03	9.17
166.60	166.14	100.090	100.000	100.000	0.00	1.10	0.01	1.08
39.80	39.06	100.870	99.340	100.330	0.83	4.50	0.25	4.49
65.10	65.15	100.500	100.000	100.200	-0.22	1.60	0.04	1.61
105.40	104.06	99.300	99.000	99.300	-0.54	1.70	0.01	1.65
4.20	3.99	98.890	96.000	97.380	-1.49	0.30	0.02	0.31
0.20	0.20	0.000	0.000	0.000	0.00	0.00	0.00	0.00
0.00	0.00	0.000	0.000	100.000	0.00	0.00	0.00	0.00
0.00	0.00	0.000	0.000	100.000	0.00	0.00	0.00	0.00
200.00	200.10	0.000	0.000	0.000	0.00	0.00	0.00	0.00
1960.00	1932.58	0.000	0.000	103.000	0.00	0.00	0.00	0.00
0.00	0.00	0.000	0.000	100.000	0.00	0.00	0.00	0.00
0.00	0.00	0.000	0.000	0.000	0.00	0.00	0.00	0.00
0.90	0.92	99.020	91.030	97.110	-1.93	0.80	0.04	0.74
1920.00	1899.84	0.000	0.000	100.000	0.00	0.00	0.00	0.00
30.00	29.87	0.000	0.000	99.550	0.00	0.00	0.00	0.00
0.00	0.00	0.000	0.000	100.000	0.00	0.00	0.00	0.00
0.00	0.00	0.000	0.000	100.000	0.00	0.00	0.00	0.00
0.00	0.00	0.000	0.000	100.000	0.00	0.00	0.00	0.00
0.00	0.00	0.000	0.000	110.000	0.00	0.00	0.00	0.00
0.00	0.00	0.000	0.000	114.100	0.00	0.00	0.00	0.00
0.00	0.00	0.000	0.000	100.000	0.00	0.00	0.00	0.00
90.00	89.76	0.000	0.000	99.770	0.00	0.00	0.00	0.00



政府债成交 G-Bond Spot Trading

证券代码 Code	证券简称 Name of Stock	实际发行数量 (百万) Issued Volume (1M)	票面利率 % Coupon Rate	付息方式 Way of Interest	年限 Terms	到期日 Expiration Date	上市以来 Since Listing		1-12月 Jan-Dec	
							最高价 High	最低价 Low	最高价 High	最低价 Low
019002	10 国债 02	26000.00	3.43	按半年付息	10	2020.02.04	102.240	102.240	0.000	0.000
019003	10 国债 03	24000.00	4.08	按半年付息	30	2040.03.01	0.000	0.000	0.000	0.000
019004	10 国债 04	26000.00	1.44	按年付息	1	2011.03.04	99.970	99.720	99.910	99.910
019005	10 国债 05	26000.00	2.92	按年付息	7	2017.03.11	0.000	0.000	0.000	0.000
019006	10 国债 06	26000.00	2.23	按年付息	3	2013.03.18	100.000	97.900	98.880	97.900
019007	10 国债 07	26000.00	3.36	按半年付息	10	2020.03.25	101.594	101.594	0.000	0.000
019008	10 国债 08	28040.00	2.70	按年付息	5	2015.04.08	0.000	0.000	0.000	0.000
019009	10 国债 09	28000.00	3.96	按半年付息	20	2030.04.15	101.641	98.797	0.000	0.000
019010	10 国债 10	28000.00	3.01	按年付息	7	2017.04.22	0.000	0.000	0.000	0.000
019011	10 国债 11	28000.00	1.49	到期一次付息	1	2011.04.29	99.980	99.755	0.000	0.000
019012	10 国债 12	28000.00	3.25	按半年付息	10	2020.05.13	100.315	99.582	0.000	0.000
019013	10 国债 13	28000.00	2.38	按年付息	5	2015.05.20	0.000	0.000	0.000	0.000
019014	10 国债 14	28000.00	4.03	按半年付息	50	2060.05.24	0.000	0.000	0.000	0.000
019015	10 国债 15	28310.00	2.83	按年付息	7	2017.05.27	0.000	0.000	0.000	0.000
019016	10 国债 16	28000.00	2.33	按年付息	3	2013.06.03	99.910	98.100	99.450	98.180
019017	10 国债 17	28000.00	2.53	按年付息	5	2015.06.10	0.000	0.000	0.000	0.000
019018	10 国债 18	28000.00	4.03	按半年付息	30	2040.06.21	0.000	0.000	0.000	0.000
019019	10 国债 19	28010.00	3.41	按半年付息	10	2020.06.24	0.000	0.000	0.000	0.000
019020	10 国债 20	29970.00	2.52	按年付息	5	2015.07.08	99.542	99.542	0.000	0.000
019021	10 国债 21	30010.00	1.87	到期一次付息	1	2011.07.15	99.986	99.932	0.000	0.000
019022	10 国债 22	28190.00	2.76	按年付息	7	2017.07.22	0.000	0.000	0.000	0.000
019023	10 国债 23	28000.00	3.96	按半年付息	30	2040.07.29	99.554	99.554	0.000	0.000
019024	10 国债 24	30440.00	3.28	按半年付息	10	2020.08.05	0.000	0.000	0.000	0.000
019025	10 国债 25	28000.00	2.30	按年付息	3	2013.08.12	100.195	98.490	0.000	0.000
019026	10 国债 26	28000.00	3.96	按半年付息	30	2040.08.16	0.000	0.000	0.000	0.000
019027	10 国债 27	28000.00	2.81	按年付息	7	2017.08.19	0.000	0.000	0.000	0.000
019028	10 国债 28	28220.00	2.58	按年付息	5	2015.08.26	0.000	0.000	0.000	0.000
019029	10 国债 29	28000.00	3.82	按半年付息	20	2030.09.02	99.607	99.607	0.000	0.000
019030	10 国债 30	20540.00	1.87	到期一次付息	1	2011.09.09	100.056	99.410	99.590	99.410
019031	10 国债 31	28260.00	3.29	按半年付息	10	2020.09.16	0.000	0.000	0.000	0.000
019032	10 国债 32	28710.00	3.10	按年付息	7	2017.10.14	0.000	0.000	0.000	0.000
019033	10 国债 33	28000.00	2.91	按年付息	5	2015.10.21	0.000	0.000	0.000	0.000
019034	10 国债 34	28000.00	3.67	按半年付息	10	2020.10.28	0.000	0.000	0.000	0.000
019035	10 国债 35	28000.00	2.68	按年付息	3	2013.11.04	99.870	97.900	98.610	97.900
019036	10 国债 36	28210.00	2.15	到期一次付息	1	2011.11.11	99.900	99.400	99.510	99.400



1-12月 Jan-Dec		12月 Dec						
成交手数(千) Trading Volume (1,000)	成交金额(百万) Turnover (1M)	最高价 High	最低价 Low	收盘价 Close	涨跌% Change%	成交手数 (千) Trading Volume (1,000)	成交笔数 (千) Transactions (1,000)	成交金额 (百万) Turnover (1M)
0.00	0.00	0.000	0.000	102.240	0.00	0.00	0.00	0.00
0.00	0.00	0.000	0.000	100.000	0.00	0.00	0.00	0.00
120.00	119.87	0.000	0.000	0.000	0.00	0.00	0.00	0.00
0.00	0.00	0.000	0.000	100.000	0.00	0.00	0.00	0.00
84.50	82.99	0.000	0.000	98.340	0.00	0.00	0.00	0.00
0.00	0.00	0.000	0.000	101.590	0.00	0.00	0.00	0.00
0.00	0.00	0.000	0.000	100.000	0.00	0.00	0.00	0.00
0.00	0.00	0.000	0.000	98.800	0.00	0.00	0.00	0.00
0.00	0.00	0.000	0.000	100.000	0.00	0.00	0.00	0.00
131.00	130.72	0.000	0.000	0.000	0.00	0.00	0.00	0.00
0.00	0.00	0.000	0.000	99.580	0.00	0.00	0.00	0.00
200.00	192.41	0.000	0.000	100.000	0.00	50.00	0.00	48.84
0.00	0.00	0.000	0.000	100.000	0.00	0.00	0.00	0.00
30.00	28.64	0.000	0.000	100.000	0.00	0.00	0.00	0.00
110.00	108.81	99.450	99.450	99.450	0.35	50.00	0.01	49.73
0.00	0.00	0.000	0.000	100.000	0.00	0.00	0.00	0.00
0.00	0.00	0.000	0.000	100.000	0.00	0.00	0.00	0.00
150.00	146.70	0.000	0.000	100.000	0.00	0.00	0.00	0.00
0.00	0.00	0.000	0.000	99.540	0.00	0.00	0.00	0.00
420.00	419.68	0.000	0.000	0.000	0.00	0.00	0.00	0.00
0.00	0.00	0.000	0.000	100.000	0.00	0.00	0.00	0.00
0.00	0.00	0.000	0.000	99.550	0.00	0.00	0.00	0.00
0.00	0.00	0.000	0.000	100.000	0.00	0.00	0.00	0.00
9015.00	8832.24	0.000	0.000	98.490	0.00	1395.00	0.25	1380.55
0.00	0.00	0.000	0.000	100.000	0.00	0.00	0.00	0.00
100.00	94.99	0.000	0.000	100.000	0.00	0.00	0.00	0.00
0.00	0.00	0.000	0.000	100.000	0.00	0.00	0.00	0.00
0.00	0.00	0.000	0.000	99.610	0.00	0.00	0.00	0.00
4436.00	4421.93	0.000	0.000	0.000	0.00	0.00	0.00	0.00
0.00	0.00	0.000	0.000	100.000	0.00	0.00	0.00	0.00
0.00	0.00	0.000	0.000	100.000	0.00	0.00	0.00	0.00
70.00	68.29	0.000	0.000	100.000	0.00	0.00	0.00	0.00
0.00	0.00	0.000	0.000	100.000	0.00	0.00	0.00	0.00
44.00	43.22	0.000	0.000	97.950	0.00	0.00	0.00	0.00
3000.00	2990.78	0.000	0.000	0.000	0.00	0.00	0.00	0.00



政府债成交 G-Bond Spot Trading

证券代码 Code	证券简称 Name of Stock	实际发行数量 (百万) Issued Volume (1M)	票面利率 % Coupon Rate	付息方式 Way of Interest	年限 Terms	到期日 Expiration Date	上市以来 Since Listing		1-12月 Jan-Dec	
							最高价 High	最低价 Low	最高价 High	最低价 Low
019037	10 国债 37	28000.00	4.40	按半年付息	50	2060.11.18	0.000	0.000	0.000	0.000
019038	10 国债 38	30640.00	3.83	按年付息	7	2017.11.25	0.000	0.000	0.000	0.000
019039	10 国债 39	32140.00	3.64	按年付息	5	2015.12.02	0.000	0.000	0.000	0.000
019040	10 国债 40	28000.00	4.23	按半年付息	30	2040.12.09	0.000	0.000	0.000	0.000
019041	10 国债 41	30780.00	3.77	按半年付息	10	2020.12.16	0.000	0.000	0.000	0.000
019101	11 国债 01	61710.00	2.81	到期一次付息	1	2012.01.13	105.000	91.010	105.000	91.010
019102	11 国债 02	62060.00	3.94	按半年付息	10	2021.01.20	0.000	0.000	0.000	0.000
019103	11 国债 03	62520.00	3.83	按年付息	7	2018.01.27	0.000	0.000	0.000	0.000
019104	11 国债 04	63970.00	3.60	按年付息	5	2016.02.17	0.000	0.000	0.000	0.000
019105	11 国债 05	28000.00	4.31	按半年付息	30	2041.02.24	0.000	0.000	0.000	0.000
019106	11 国债 06	30000.00	3.75	按年付息	7	2018.03.03	0.000	0.000	0.000	0.000
019107	11 国债 07	58000.00	3.22	按年付息	3	2014.03.10	100.840	100.840	100.840	100.840
019108	11 国债 08	30000.00	3.83	按半年付息	10	2021.03.17	110.780	96.000	110.780	96.000
019109	11 国债 09	43350.00	2.80	到期一次付息	1	2012.03.24	100.300	99.340	100.300	99.340
019110	11 国债 10	58000.00	4.15	按半年付息	20	2031.04.28	0.000	0.000	0.000	0.000
019111	11 国债 11	30180.00	2.77	到期一次付息	1	2012.05.05	107.270	99.310	107.270	99.310
019112	11 国债 12	30000.00	4.48	按半年付息	50	2061.05.26	0.000	0.000	0.000	0.000
019113	11 国债 13	60000.00	3.26	按年付息	3	2014.06.02	110.000	95.030	110.000	95.030
019114	11 国债 14	60000.00	3.44	按年付息	5	2016.06.09	0.000	0.000	0.000	0.000
019115	11 国债 15	61930.00	3.99	按半年付息	10	2021.06.16	0.000	0.000	0.000	0.000
019116	11 国债 16	58000.00	4.50	按半年付息	30	2041.06.23	106.800	102.480	106.800	102.480
019117	11 国债 17	60000.00	3.70	按年付息	7	2018.07.07	0.000	0.000	0.000	0.000
019118	11 国债 18	30000.00	3.48	到期一次付息	1	2012.07.14	100.510	100.510	100.510	100.510
019119	11 国债 19	63050.00	3.93	按半年付息	10	2021.08.18	105.880	95.000	105.880	95.000
019120	11 国债 20	32510.00	3.90	到期一次付息	1	2012.09.15	101.280	99.000	101.280	99.000
019121	11 国债 21	58630.00	3.65	按年付息	7	2018.10.13	101.580	101.580	101.580	101.580
019122	11 国债 22	29300.00	3.55	按年付息	5	2016.10.20	102.300	97.000	102.300	97.000
019123	11 国债 23	280.00	4.33	按半年付息	50	2061.11.10	0.000	0.000	0.000	0.000
019124	11 国债 24	56050.00	3.57	按半年付息	10	2021.11.17	0.000	0.000	0.000	0.000
019125	11 国债 25	28000.00	2.82	按年付息	3	2014.12.08	0.000	0.000	0.000	0.000
019714	07 国债 14	32690.00	3.90	按年付息	7	2014.08.23	111.168	96.638	0.000	0.000
019717	07 国债 17	28000.00	4.00	按年付息	5	2012.10.22	109.155	98.650	0.000	0.000
019718	07 国债 18	32470.00	4.35	按年付息	7	2014.11.26	120.000	99.986	119.560	109.560
019801	08 国债 01	28970.00	3.95	按年付息	7	2015.02.13	110.000	98.702	0.000	0.000
019802	08 国债 02	28000.00	4.16	按半年付息	15	2023.02.28	100.000	100.000	0.000	0.000



1-12月 Jan-Dec		12月 Dec						
成交手数(千) Trading Volume (1,000)	成交金额(百万) Turnover (1M)	最高价 High	最低价 Low	收盘价 Close	涨跌% Change%	成交手数 (千) Trading Volume (1,000)	成交笔数 (千) Transactions (1,000)	成交金额 (百万) Turnover (1M)
0.00	0.00	0.000	0.000	100.000	0.00	0.00	0.00	0.00
0.00	0.00	0.000	0.000	100.000	0.00	0.00	0.00	0.00
50.00	50.43	0.000	0.000	100.000	0.00	0.00	0.00	0.00
0.00	0.00	0.000	0.000	100.000	0.00	0.00	0.00	0.00
0.00	0.00	0.000	0.000	100.000	0.00	0.00	0.00	0.00
2061.90	2060.10	101.610	96.000	100.190	-0.06	162.00	0.12	162.04
0.00	0.00	0.000	0.000	100.000	0.00	0.00	0.00	0.00
60.00	61.35	0.000	0.000	100.000	0.00	50.00	0.00	51.28
0.00	0.00	0.000	0.000	100.000	0.00	0.00	0.00	0.00
20.00	19.56	0.000	0.000	100.000	0.00	0.00	0.00	0.00
10.00	10.03	0.000	0.000	100.000	0.00	0.00	0.00	0.00
520.00	521.00	100.840	100.840	100.840	0.84	50.00	0.01	50.42
0.00	0.02	0.000	0.000	105.150	0.00	0.00	0.00	0.00
3267.20	3264.78	100.300	100.020	100.080	-0.02	60.20	0.01	60.26
400.00	384.10	0.000	0.000	100.000	0.00	0.00	0.00	0.00
930.90	927.71	107.270	99.310	101.990	2.68	0.90	0.04	0.89
0.00	0.00	0.000	0.000	100.000	0.00	0.00	0.00	0.00
7845.80	7823.88	101.000	99.200	101.000	0.00	320.70	0.08	323.18
340.00	341.37	0.000	0.000	100.000	0.00	0.00	0.00	0.00
50.00	50.49	0.000	0.000	100.000	0.00	0.00	0.00	0.00
296.00	310.41	106.800	105.000	106.800	4.20	196.00	0.01	207.92
30.00	30.30	0.000	0.000	100.000	0.00	0.00	0.00	0.00
840.00	840.88	0.000	0.000	100.510	0.00	130.00	0.00	130.74
510.00	509.89	101.410	95.000	101.410	-0.29	40.00	0.01	40.56
1240.30	1247.48	101.280	99.000	101.150	0.00	5.00	0.02	5.09
70.00	70.24	101.580	101.580	101.580	1.58	10.00	0.01	10.16
160.10	160.92	102.300	102.300	102.300	5.46	0.10	0.00	0.10
0.00	0.00	0.000	0.000	100.000	0.00	0.00	0.00	0.00
0.00	0.00	0.000	0.000	100.000	0.00	0.00	0.00	0.00
0.00	0.00	0.000	0.000	100.000	0.00	0.00	0.00	0.00
130.00	132.14	0.000	0.000	104.210	0.00	0.00	0.00	0.00
50.00	50.39	0.000	0.000	103.930	0.00	0.00	0.00	0.00
0.00	0.00	0.000	0.000	119.560	0.00	0.00	0.00	0.00
15.00	15.26	0.000	0.000	104.410	0.00	0.00	0.00	0.00
0.00	0.00	0.000	0.000	100.000	0.00	0.00	0.00	0.00



政府债成交 G-Bond Spot Trading

证券代码 Code	证券简称 Name of Stock	实际发行 数量 (百万) Issued Volume (1M)	票面利率 % Coupon Rate	付息方式 Way of Interest	年限 Terms	到期日 Expiration Date	上市以来 Since Listing		1-12月 Jan-Dec	
							最高价 High	最低价 Low	最高价 High	最低价 Low
019803	08 国债 03	27940.00	4.07	按半年付息	10	2018.03.20	0.000	0.000	0.000	0.000
019804	08 国债 04	26000.00	3.56	按年付息	3	2011.04.14	105.250	98.820	0.000	0.000
019805	08 国债 05	28000.00	3.69	按年付息	5	2013.04.21	106.100	98.250	0.000	0.000
019806	08 国债 06	28000.00	4.50	按半年付息	30	2038.05.08	0.000	0.000	0.000	0.000
019807	08 国债 07	27150.00	4.01	按年付息	7	2015.05.19	105.065	105.065	0.000	0.000
019810	08 国债 10	26650.00	4.41	按半年付息	10	2018.06.23	0.000	0.000	0.000	0.000
019811	08 国债 11	24590.00	3.92	按年付息	3	2011.07.14	107.012	98.400	0.000	0.000
019813	08 国债 13	24000.00	4.94	按半年付息	20	2028.08.11	0.000	0.000	0.000	0.000
019814	08 国债 14	26600.00	4.23	按年付息	7	2015.08.18	109.621	100.000	0.000	0.000
019817	08 国债 17	26000.00	3.69	按年付息	5	2013.09.16	100.000	100.000	0.000	0.000
019818	08 国债 18	24360.00	3.68	按半年付息	10	2018.09.22	104.955	100.000	0.000	0.000
019819	08 国债 19	23380.00	2.64	按年付息	3	2011.10.13	0.000	0.000	0.000	0.000
019820	08 国债 20	24000.00	3.91	按半年付息	30	2038.10.23	100.000	100.000	0.000	0.000
019822	08 国债 22	22500.00	2.71	按年付息	7	2015.11.24	100.549	100.549	0.000	0.000
019823	08 国债 23	24000.00	3.62	按半年付息	15	2023.11.27	0.000	0.000	0.000	0.000
019825	08 国债 25	25370.00	2.90	按半年付息	10	2018.12.15	97.109	97.109	0.000	0.000
019826	08 国债 26	26000.00	1.77	按年付息	5	2013.12.18	97.760	97.337	0.000	0.000
019901	09 国债 01	26930.00	2.76	按年付息	7	2016.02.12	0.000	0.000	0.000	0.000
019902	09 国债 02	22000.00	3.86	按半年付息	20	2029.02.19	0.000	0.000	0.000	0.000
019903	09 国债 03	26000.00	3.05	按半年付息	10	2019.03.12	0.000	0.000	0.000	0.000
019904	09 国债 04	56430.00	2.29	按年付息	5	2014.04.02	98.110	98.110	98.110	98.110
019905	09 国债 05	22000.00	4.02	按半年付息	30	2039.04.09	0.000	0.000	0.000	0.000
019906	09 国债 06	25210.00	2.82	按年付息	7	2016.04.16	0.000	0.000	0.000	0.000
019907	09 国债 07	27760.00	3.02	按半年付息	10	2019.05.07	0.000	0.000	0.000	0.000
019909	09 国债 09	27300.00	1.55	按年付息	3	2012.05.21	0.000	0.000	0.000	0.000
019910	09 国债 10	29500.00	2.26	按年付息	5	2014.06.04	0.000	0.000	0.000	0.000
019911	09 国债 11	28000.00	3.69	按半年付息	15	2024.06.11	0.000	0.000	0.000	0.000
019912	09 国债 12	28270.00	3.09	按半年付息	10	2019.06.18	0.000	0.000	0.000	0.000
019913	09 国债 13	28000.00	2.82	按年付息	7	2016.06.25	0.000	0.000	0.000	0.000
019915	09 国债 15	28000.00	2.22	按年付息	3	2012.07.16	100.499	98.600	99.570	98.600
019916	09 国债 16	28300.00	3.48	按半年付息	10	2019.07.23	0.000	0.000	0.000	0.000
019917	09 国债 17	26000.00	3.15	按年付息	7	2016.07.30	102.350	102.350	0.000	0.000
019918	09 国债 18	27580.00	2.97	按年付息	5	2014.08.06	0.000	0.000	0.000	0.000
019919	09 国债 19	26730.00	3.17	按年付息	7	2016.08.20	0.000	0.000	0.000	0.000
019920	09 国债 20	26000.00	4.00	按半年付息	20	2029.08.27	0.000	0.000	0.000	0.000



1-12月 Jan-Dec		12月 Dec						
成交手数(千) Trading Volume (1,000)	成交金额(百万) Turnover (1M)	最高价 High	最低价 Low	收盘价 Close	涨跌% Change%	成交手数 (千) Trading Volume (1,000)	成交笔数 (千) Transactions (1,000)	成交金额 (百万) Turnover (1M)
0.00	0.00	0.000	0.000	100.000	0.00	0.00	0.00	0.00
115.00	115.30	0.000	0.000	0.000	0.00	0.00	0.00	0.00
35.00	35.25	0.000	0.000	103.570	0.00	0.00	0.00	0.00
0.00	0.00	0.000	0.000	100.000	0.00	0.00	0.00	0.00
0.00	0.00	0.000	0.000	105.070	0.00	0.00	0.00	0.00
0.00	0.00	0.000	0.000	100.000	0.00	0.00	0.00	0.00
35.00	35.10	0.000	0.000	0.000	0.00	0.00	0.00	0.00
0.00	0.00	0.000	0.000	100.000	0.00	0.00	0.00	0.00
0.00	0.00	0.000	0.000	108.030	0.00	0.00	0.00	0.00
100.00	100.00	0.000	0.000	100.000	0.00	0.00	0.00	0.00
0.00	0.00	0.000	0.000	104.610	0.00	0.00	0.00	0.00
0.00	0.00	0.000	0.000	0.000	0.00	0.00	0.00	0.00
0.00	0.00	0.000	0.000	100.000	0.00	0.00	0.00	0.00
40.00	38.67	0.000	0.000	100.550	0.00	0.00	0.00	0.00
0.00	0.00	0.000	0.000	100.000	0.00	0.00	0.00	0.00
100.00	96.50	0.000	0.000	97.110	0.00	0.00	0.00	0.00
0.00	0.00	0.000	0.000	97.760	0.00	0.00	0.00	0.00
0.00	0.00	0.000	0.000	100.000	0.00	0.00	0.00	0.00
0.00	0.00	0.000	0.000	100.000	0.00	0.00	0.00	0.00
0.00	0.00	0.000	0.000	100.000	0.00	0.00	0.00	0.00
230.00	225.31	0.000	0.000	98.110	0.00	0.00	0.00	0.00
0.00	0.00	0.000	0.000	100.000	0.00	0.00	0.00	0.00
0.00	0.00	0.000	0.000	100.000	0.00	0.00	0.00	0.00
0.00	0.00	0.000	0.000	100.000	0.00	0.00	0.00	0.00
340.00	333.90	0.000	0.000	100.000	0.00	0.00	0.00	0.00
0.00	0.00	0.000	0.000	100.000	0.00	0.00	0.00	0.00
0.00	0.00	0.000	0.000	100.000	0.00	0.00	0.00	0.00
0.00	0.00	0.000	0.000	100.000	0.00	0.00	0.00	0.00
0.00	0.00	0.000	0.000	100.000	0.00	0.00	0.00	0.00
2160.10	2136.96	0.000	0.000	99.570	0.00	0.00	0.00	0.00
0.00	0.00	0.000	0.000	100.000	0.00	0.00	0.00	0.00
0.00	0.00	0.000	0.000	102.350	0.00	0.00	0.00	0.00
0.00	0.00	0.000	0.000	100.000	0.00	0.00	0.00	0.00
0.00	0.00	0.000	0.000	100.000	0.00	0.00	0.00	0.00
0.00	0.00	0.000	0.000	100.000	0.00	0.00	0.00	0.00



政府债成交 G-Bond Spot Trading

证券代码 Code	证券简称 Name of Stock	实际发行 数量 (百万) Issued Volume (1M)	票面利率 % Coupon Rate	付息方式 Way of Interest	年限 Terms	到期日 Expiration Date	上市以来 Since Listing		1-12月 Jan-Dec	
							最高价 High	最低价 Low	最高价 High	最低价 Low
019922	09 国债 22	26860.00	2.18	按年付息	3	2012.09.10	99.680	99.610	99.680	99.610
019923	09 国债 23	26640.00	3.44	按半年付息	10	2019.09.17	0.000	0.000	0.000	0.000
019924	09 国债 24	26800.00	2.90	按年付息	5	2014.09.24	0.000	0.000	0.000	0.000
019925	09 国债 25	24000.00	4.18	按半年付息	30	2039.10.15	99.500	95.010	0.000	0.000
019926	09 国债 26	27490.00	3.40	按年付息	7	2016.10.22	0.000	0.000	0.000	0.000
019927	09 国债 27	27240.00	3.68	按半年付息	10	2019.11.05	0.000	0.000	0.000	0.000
019929	09 国债 29	27630.00	2.42	按年付息	3	2012.11.19	100.530	100.530	0.000	0.000
019930	09 国债 30	20000.00	4.30	按半年付息	50	2059.11.30	0.000	0.000	0.000	0.000
019931	09 国债 31	27390.00	2.90	按年付息	5	2014.12.03	0.000	0.000	0.000	0.000
019932	09 国债 32	27120.00	3.22	按年付息	7	2016.12.17	0.000	0.000	0.000	0.000
020028	10 贴债 02	15810.00	0.00	其它	0	2011.01.10	98.950	98.650	98.950	98.810
020031	10 贴债 05	17370.00	0.00	其它	0	2011.02.14	0.000	0.000	0.000	0.000
020033	10 贴债 07	17750.00	0.00	其它	0	2011.03.14	98.590	98.563	0.000	0.000
020034	10 贴债 08	20000.00	0.00	其它	0	2011.01.10	0.000	0.000	0.000	0.000
020035	10 贴债 09	20000.00	0.00	其它	0	2011.01.24	99.120	99.080	0.000	0.000
020036	10 贴债 10	10000.00	0.00	其它	0	2011.05.09	98.598	98.598	0.000	0.000
020037	10 贴债 11	20000.00	0.00	其它	0	2011.02.21	99.110	99.110	0.000	0.000
020039	10 贴债 13	20000.00	0.00	其它	0	2011.03.21	99.101	99.066	0.000	0.000
020040	10 贴债 14	28000.00	0.00	其它	0	2011.01.24	0.000	0.000	0.000	0.000
020041	10 贴债 15	28000.00	0.00	其它	0	2011.01.31	99.520	99.500	99.520	99.500
020042	10 贴债 16	10000.00	0.00	其它	0	2011.05.16	99.050	98.790	98.960	98.790
020043	10 贴债 17	11550.00	0.00	其它	0	2011.02.28	99.350	99.340	0.000	0.000
020044	10 贴债 18	10000.00	0.00	其它	0	2011.09.12	97.940	97.920	0.000	0.000
020045	10 贴债 19	16760.00	0.00	其它	0	2011.03.28	99.320	99.280	99.320	99.280
020046	11 贴债 01	10000.00	0.00	其它	0	2011.07.18	0.000	0.000	0.000	0.000
020047	11 贴债 02	9630.00	0.00	其它	0	2011.11.14	0.000	0.000	0.000	0.000
020048	11 贴债 03	11760.00	0.00	其它	0	2012.01.09	98.350	98.240	98.350	98.240
020049	11 贴债 04	15000.00	0.00	其它	0	2012.05.07	97.810	97.800	97.810	97.800
020050	11 贴债 05	15000.00	0.00	其它	0	2012.03.19	98.520	98.060	98.520	98.060
130000	09 新疆 01	3000.00	1.61	按年付息	3	2012.03.30	112.000	90.180	112.000	90.180
130001	09 安徽 01	4000.00	1.60	按年付息	3	2012.04.01	0.000	0.000	0.000	0.000
130002	09 河南 01	5000.00	1.63	按年付息	3	2012.04.07	0.000	0.000	0.000	0.000
130003	09 四川 01	9000.00	1.65	按年付息	3	2012.04.08	0.000	0.000	0.000	0.000
130004	09 重庆债	5800.00	1.70	按年付息	3	2012.04.13	0.000	0.000	0.000	0.000
130005	09 辽宁 01	3000.00	1.75	按年付息	3	2012.04.14	0.000	0.000	0.000	0.000



1-12月 Jan-Dec		12月 Dec						
成交手数(千) Trading Volume (1,000)	成交金额(百万) Turnover (1M)	最高价 High	最低价 Low	收盘价 Close	涨跌% Change%	成交手数 (千) Trading Volume (1,000)	成交笔数 (千) Transactions (1,000)	成交金额 (百万) Turnover (1M)
390.00	387.51	99.680	99.610	99.670	-0.33	150.00	0.02	149.45
0.00	0.00	0.000	0.000	100.000	0.00	0.00	0.00	0.00
0.00	0.00	0.000	0.000	100.000	0.00	0.00	0.00	0.00
0.00	0.00	0.000	0.000	95.010	0.00	0.00	0.00	0.00
0.00	0.00	0.000	0.000	100.000	0.00	0.00	0.00	0.00
0.00	0.00	0.000	0.000	100.000	0.00	0.00	0.00	0.00
310.00	309.23	0.000	0.000	100.530	0.00	250.00	0.00	249.55
0.00	0.00	0.000	0.000	100.000	0.00	0.00	0.00	0.00
0.00	0.00	0.000	0.000	100.000	0.00	0.00	0.00	0.00
0.00	0.00	0.000	0.000	100.000	0.00	0.00	0.00	0.00
0.20	0.24	0.000	0.000	0.000	0.00	0.00	0.00	0.00
0.00	0.00	0.000	0.000	0.000	0.00	0.00	0.00	0.00
153.00	150.46	0.000	0.000	0.000	0.00	0.00	0.00	0.00
0.00	0.00	0.000	0.000	0.000	0.00	0.00	0.00	0.00
0.00	0.00	0.000	0.000	0.000	0.00	0.00	0.00	0.00
130.00	127.95	0.000	0.000	0.000	0.00	0.00	0.00	0.00
0.00	0.00	0.000	0.000	0.000	0.00	0.00	0.00	0.00
21.00	20.78	0.000	0.000	0.000	0.00	0.00	0.00	0.00
0.00	0.00	0.000	0.000	0.000	0.00	0.00	0.00	0.00
31.80	31.64	0.000	0.000	0.000	0.00	0.00	0.00	0.00
257.00	254.14	0.000	0.000	0.000	0.00	0.00	0.00	0.00
60.00	59.62	0.000	0.000	0.000	0.00	0.00	0.00	0.00
10.00	9.79	0.000	0.000	0.000	0.00	0.00	0.00	0.00
577.00	572.77	0.000	0.000	0.000	0.00	0.00	0.00	0.00
440.00	437.35	0.000	0.000	0.000	0.00	0.00	0.00	0.00
300.00	295.80	0.000	0.000	0.000	0.00	0.00	0.00	0.00
189.00	185.86	98.250	98.240	98.250	-0.10	22.00	0.00	21.61
467.00	454.93	0.000	0.000	97.810	0.00	0.00	0.00	0.00
120.00	118.04	98.430	98.430	98.430	-0.09	5.00	0.00	4.92
0.50	0.54	112.000	99.010	99.010	0.26	0.00	0.01	0.05
0.00	0.00	0.000	0.000	100.000	0.00	0.00	0.00	0.00
0.00	0.00	0.000	0.000	100.000	0.00	0.00	0.00	0.00
0.00	0.00	0.000	0.000	100.000	0.00	0.00	0.00	0.00
0.00	0.00	0.000	0.000	100.000	0.00	0.00	0.00	0.00
0.00	0.00	0.000	0.000	100.000	0.00	0.00	0.00	0.00



政府债成交 G-Bond Spot Trading

证券代码 Code	证券简称 Name of Stock	实际发行数量 (百万) Issued Volume (1M)	票面利率 % Coupon Rate	付息方式 Way of Interest	年限 Terms	到期日 Expiration Date	上市以来 Since Listing		1-12月 Jan-Dec	
							最高价 High	最低价 Low	最高价 High	最低价 Low
130006	09 天津债	2600.00	1.78	按年付息	3	2012.04.14	0.000	0.000	0.000	0.000
130007	09 山东 01	3000.00	1.80	按年付息	3	2012.04.16	0.000	0.000	0.000	0.000
130008	09 江苏债	8400.00	1.82	按年付息	3	2012.04.20	0.000	0.000	0.000	0.000
130009	09 吉林 01	3000.00	1.82	按年付息	3	2012.04.23	0.000	0.000	0.000	0.000
130010	09 青岛债	1100.00	1.82	按年付息	3	2012.04.23	0.000	0.000	0.000	0.000
130011	09 湖北 01	5000.00	1.82	按年付息	3	2012.04.23	0.000	0.000	0.000	0.000
130012	09 青海债	2900.00	1.82	按年付息	3	2012.04.23	0.000	0.000	0.000	0.000
130013	09 河北 01	4000.00	1.80	按年付息	3	2012.04.30	0.000	0.000	0.000	0.000
130014	09 内蒙 01	3000.00	1.80	按年付息	3	2012.04.30	0.000	0.000	0.000	0.000
130015	09 陕西 01	3600.00	1.80	按年付息	3	2012.04.30	0.000	0.000	0.000	0.000
130016	09 龙江 01	3000.00	1.77	按年付息	3	2012.05.11	0.000	0.000	0.000	0.000
130017	09 云南债	8400.00	1.77	按年付息	3	2012.05.11	0.000	0.000	0.000	0.000
130018	09 浙江 01	4000.00	1.77	按年付息	3	2012.05.11	0.000	0.000	0.000	0.000
130019	09 大连债	1000.00	1.71	按年付息	3	2012.05.14	0.000	0.000	0.000	0.000
130020	09 四川 02	9000.00	1.71	按年付息	3	2012.05.14	0.000	0.000	0.000	0.000
130021	09 湖北 02	3100.00	1.71	按年付息	3	2012.05.14	0.000	0.000	0.000	0.000
130022	09 广西 01	3500.00	1.67	按年付息	3	2012.05.25	0.000	0.000	0.000	0.000
130023	09 北京债	5600.00	1.67	按年付息	3	2012.05.25	0.000	0.000	0.000	0.000
130024	09 上海 01	4000.00	1.67	按年付息	3	2012.05.25	0.000	0.000	0.000	0.000
130025	09 河南 02	3800.00	1.67	按年付息	3	2012.05.25	0.000	0.000	0.000	0.000
130026	09 湖南债	8200.00	1.70	按年付息	3	2012.06.09	0.000	0.000	0.000	0.000
130027	09 福建债	2600.00	1.70	按年付息	3	2012.06.09	0.000	0.000	0.000	0.000
130028	09 宁夏债	3000.00	1.70	按年付息	3	2012.06.09	0.000	0.000	0.000	0.000
130029	09 江西债	6200.00	1.72	按年付息	3	2012.06.15	0.000	0.000	0.000	0.000
130030	09 贵州债	3700.00	1.72	按年付息	3	2012.06.15	0.000	0.000	0.000	0.000
130031	09 安徽 02	6400.00	1.72	按年付息	3	2012.06.15	0.000	0.000	0.000	0.000
130032	09 广东债	8500.00	1.75	按年付息	3	2012.06.23	0.000	0.000	0.000	0.000
130033	09 厦门债	800.00	1.75	按年付息	3	2012.06.23	0.000	0.000	0.000	0.000
130034	09 海南债	2900.00	1.75	按年付息	3	2012.06.23	0.000	0.000	0.000	0.000
130035	09 山西债	5300.00	1.76	按年付息	3	2012.06.29	0.000	0.000	0.000	0.000
130036	09 甘肃债	6500.00	1.76	按年付息	3	2012.06.29	0.000	0.000	0.000	0.000
130037	09 宁波债	1500.00	1.79	按年付息	3	2012.07.07	0.000	0.000	0.000	0.000
130038	09 深圳债	2400.00	1.79	按年付息	3	2012.07.07	0.000	0.000	0.000	0.000
130039	09 新疆 02	2500.00	1.79	按年付息	3	2012.07.07	0.000	0.000	0.000	0.000
130040	09 山东 02	2900.00	1.79	按年付息	3	2012.07.07	0.000	0.000	0.000	0.000



政府债成交 G-Bond Spot Trading

证券代码 Code	证券简称 Name of Stock	实际发行 数量 (百万) Issued Volume (1M)	票面利率 % Coupon Rate	付息方式 Way of Interest	年限 Terms	到期日 Expiration Date	上市以来 Since Listing		1-12月 Jan-Dec	
							最高价 High	最低价 Low	最高价 High	最低价 Low
130041	09 辽宁 02	2600.00	1.79	按年付息	3	2012.07.07	0.000	0.000	0.000	0.000
130042	09 吉林 02	2500.00	2.36	按年付息	3	2012.08.31	0.000	0.000	0.000	0.000
130043	09 广西 02	3000.00	2.36	按年付息	3	2012.08.31	0.000	0.000	0.000	0.000
130044	09 龙江 02	3000.00	2.36	按年付息	3	2012.08.31	0.000	0.000	0.000	0.000
130045	09 内蒙 02	2700.00	2.36	按年付息	3	2012.08.31	0.000	0.000	0.000	0.000
130046	09 河北 02	2000.00	2.24	按年付息	3	2012.09.07	0.000	0.000	0.000	0.000
130047	09 上海 02	3600.00	2.24	按年付息	3	2012.09.07	0.000	0.000	0.000	0.000
130048	09 浙江 02	2700.00	2.24	按年付息	3	2012.09.07	0.000	0.000	0.000	0.000
130049	09 陕西 02	2700.00	2.24	按年付息	3	2012.09.07	0.000	0.000	0.000	0.000
130050	10 地债 01	28600.00	2.77	按年付息	3	2013.06.21	0.000	0.000	0.000	0.000
130051	10 地债 02	15200.00	2.90	按年付息	5	2015.06.21	0.000	0.000	0.000	0.000
130052	10 地债 03	23200.00	2.33	按年付息	3	2013.07.19	0.000	0.000	0.000	0.000
130053	10 地债 04	28400.00	2.37	按年付息	3	2013.08.10	0.000	0.000	0.000	0.000
130054	10 地债 05	18600.00	2.67	按年付息	5	2015.08.10	0.000	0.000	0.000	0.000
130055	10 地债 06	19500.00	2.37	按年付息	3	2013.08.24	0.000	0.000	0.000	0.000
130056	10 地债 07	20600.00	2.36	按年付息	3	2013.09.07	0.000	0.000	0.000	0.000
130057	10 地债 08	15200.00	2.67	按年付息	5	2015.09.07	0.000	0.000	0.000	0.000
130058	10 地债 09	18100.00	3.23	按年付息	3	2013.11.15	0.000	0.000	0.000	0.000
130059	10 地债 10	12600.00	3.70	按年付息	5	2015.11.15	0.000	0.000	0.000	0.000
130060	11 地债 01	25400.00	3.84	按年付息	5	2016.07.12	0.000	0.000	0.000	0.000
130061	11 地债 02	23940.00	3.93	按年付息	3	2014.07.12	0.000	0.000	0.000	0.000
130062	11 地债 03	22660.00	4.07	按年付息	3	2014.08.02	0.000	0.000	0.000	0.000
130063	11 地债 04	22000.00	4.12	按年付息	5	2016.08.09	0.000	0.000	0.000	0.000
130064	11 地债 05	23600.00	4.01	按年付息	3	2014.08.23	0.000	0.000	0.000	0.000
130065	11 地债 06	24000.00	4.30	按年付息	5	2016.08.30	0.000	0.000	0.000	0.000
130066	11 地债 07	17600.00	3.67	按年付息	3	2014.10.18	0.000	0.000	0.000	0.000
130067	11 地债 08	17900.00	3.70	按年付息	5	2016.10.25	0.000	0.000	0.000	0.000
130068	11 上海 01	3600.00	3.10	按年付息	3	2014.11.16	0.000	0.000	0.000	0.000
130069	11 上海 02	3500.00	3.30	按年付息	5	2016.11.16	0.000	0.000	0.000	0.000
130070	11 广东 01	3450.00	3.08	按年付息	3	2014.11.21	0.000	0.000	0.000	0.000
130071	11 广东 02	3450.00	3.29	按年付息	5	2016.11.21	0.000	0.000	0.000	0.000
130072	11 浙江 01	3300.00	3.01	按年付息	3	2014.11.22	0.000	0.000	0.000	0.000
130073	11 浙江 02	3400.00	3.24	按年付息	5	2016.11.22	0.000	0.000	0.000	0.000
130074	11 深圳 01	1100.00	3.03	按年付息	3	2014.11.28	0.000	0.000	0.000	0.000
130075	11 深圳 02	1100.00	3.25	按年付息	5	2016.11.28	0.000	0.000	0.000	0.000



公司债成交 C-Bond Trading

证券代码 Code	证券简称 Securities	实际发行 数量 (百万) Issued Volume (1M)	票面利率 % Coupon Rate	付息方式 Way of Interest	年限 Terms	到期日 Expiration Date	上市以来 Since Listing		1-12月 Jan-Dec	
							最高价 High	最低价 Low	最高价 High	最低价 Low
110003	新钢转债	2760.00	2.40	按年付息	5	2013.08.20	172.500	89.800	120.600	99.020
110007	博汇转债	975.00	1.40	按年付息	5	2014.09.23	140.000	95.770	120.480	95.770
110009	双良转债	720.00	0.80	按年付息	5	2015.05.04	135.000	95.700	129.280	95.700
110011	歌华转债	1600.00	0.80	按年付息	6	2016.11.25	128.500	86.910	126.900	86.910
110012	海运转债	720.00	0.70	按年付息	5	2016.01.07	127.380	91.700	127.380	91.700
110013	国投转债	3400.00	0.50	按年付息	6	2017.01.25	127.980	91.000	127.980	91.000
110015	石化转债	23000.00	0.50	按年付息	6	2017.02.23	119.100	85.950	119.100	85.950
110016	川投转债	2100.00	0.50	按年付息	6	2017.03.21	122.500	87.540	122.500	87.540
110017	中海转债	3950.00	0.50	按年付息	6	2017.08.01	104.780	89.900	104.780	89.900
110018	国电转债	5500.00	0.50	按年付息	6	2017.08.19	109.110	96.500	109.110	96.500
110078	澄星转债	440.00	2.70	按年付息	5	2012.05.10	158.500	102.630	143.000	105.370
113001	中行转债	40000.00	0.80	按年付息	6	2016.06.02	117.000	89.300	112.010	89.300
113002	工行转债	25000.00	0.70	按年付息	6	2016.08.31	130.840	101.250	124.110	101.250
120101	01 中移动	5000.00	4.00	按年付息	10	2011.06.17	110.800	90.010	100.480	95.910
120102	01 三峡债	3000.00	5.21	按年付息	15	2016.11.08	119.480	89.230	101.500	89.230
120201	02 三峡债	5000.00	4.76	按年付息	20	2022.09.20	116.500	82.250	104.470	87.100
120203	02 中移(5)	5000.00	4.50	按年付息	15	2017.10.27	110.800	82.000	102.470	90.210
120204	02 苏交通	1500.00	4.51	按年付息	15	2017.12.11	109.700	76.000	105.000	88.000
120205	02 渝城投	1500.00	4.32	按年付息	10	2012.12.08	114.250	88.000	100.500	96.000
120288	02 金茂债	1000.00	4.22	按年付息	10	2012.04.28	112.400	88.250	101.000	94.010
120301	03 沪轨道	4000.00	4.51	按年付息	15	2018.02.19	113.250	82.080	101.980	82.080
120302	03 苏园建	1000.00	4.30	按年付息	10	2013.07.17	112.000	88.000	110.010	88.990
120303	03 三峡债	3000.00	4.86	按年付息	30	2033.07.31	118.000	75.500	103.950	93.080
120304	03 电网(1)	3000.00	4.61	按年付息	10	2013.12.30	130.000	85.000	104.490	93.000
120305	03 电网(2)	2000.00	5.25	按年付息	10	2013.12.30	122.000	85.000	101.990	93.000
120306	03 中电投	3000.00	5.02	按年付息	15	2018.12.07	116.060	77.170	102.490	94.020
120307	03 浦发债	1500.00	4.29	按年付息	10	2013.01.12	115.000	89.560	109.000	90.920
120308	03 沪杭甬	1000.00	4.29	按年付息	10	2013.01.23	130.710	90.000	100.900	90.000
120309	03 苏交通	1800.00	4.61	按年付息	10	2013.11.20	110.300	84.020	104.000	91.010
120310	03 网通(1)	4000.00	4.60	按年付息	10	2013.12.03	111.700	84.500	101.880	91.000
120311	03 网通(2)	1000.00	5.30	按年付息	10	2013.12.03	113.000	90.500	101.000	90.500
120482	04 通用债	1000.00	4.75	按年付息	10	2014.03.30	111.000	85.500	100.490	96.200
120483	04 中石化	3500.00	4.61	按年付息	10	2014.02.23	119.500	75.000	109.010	90.020
120485	04 国电(1)	2444.00	5.30	按年付息	10	2014.09.21	118.000	91.000	109.000	91.000
120486	04 国电(2)	1556.00	5.60	按年付息	15	2019.09.21	129.900	94.700	0.000	0.000
120488	04 京地铁	2000.00	6.22	按年付息	10	2014.12.14	150.000	92.000	104.990	92.000
120489	04 南网(1)	1000.00	5.30	按年付息	10	2014.09.16	118.300	91.000	111.000	91.000
120490	04 南网(2)	2000.00	5.60	按年付息	15	2019.09.16	103.000	102.650	103.000	102.650
120501	05 申能债	1000.00	5.45	按年付息	10	2015.02.01	119.050	95.200	114.020	95.200
120502	05 苏园建	1200.00	5.05	按年付息	10	2015.05.18	124.390	85.500	101.000	93.000



1-12月 Jan-Dec		12月 Dec						
成交手数(千) Trading Volume (1,000)	成交金额(百万) Turnover (1M)	最高价 High	最低价 Low	收盘价 Close	涨跌% Change%	成交手数(千) Trading Volume (1,000)	成交笔数(千) Transactions (1,000)	成交金额(百万) Turnover (1M)
4987.30	5432.56	103.080	100.110	100.390	-2.23	536.10	4.81	546.35
766.70	819.82	99.990	95.770	96.380	-3.13	74.50	1.54	72.34
1085.10	1170.35	102.890	95.700	97.120	-5.53	41.20	0.83	40.88
2404.30	2566.85	94.600	89.970	92.580	-1.01	129.10	3.31	119.66
2528.20	2963.78	101.480	91.700	92.320	-8.11	52.00	0.92	48.99
8873.00	10210.32	100.600	95.500	97.300	-2.13	404.00	1.97	391.26
51108.60	52221.75	102.020	98.200	100.850	2.72	5147.00	19.68	5154.57
4361.80	4733.79	98.000	91.550	92.470	-4.62	160.30	2.73	150.23
3031.70	3003.15	97.000	89.900	91.950	-3.54	224.30	4.38	207.76
6300.00	6429.57	106.900	101.100	106.140	1.53	863.20	6.46	902.53
1141.60	1424.31	113.000	105.370	106.340	-2.44	30.20	1.01	32.21
64172.60	65000.97	95.800	93.500	94.950	0.52	5264.10	19.98	4992.09
42247.00	48136.82	109.400	104.180	106.650	-0.14	4418.90	19.27	4685.04
611.60	612.54	0.000	0.000	0.000	0.00	0.00	0.00	0.00
13.80	13.78	101.000	98.800	101.000	2.23	2.10	0.09	2.09
15.70	15.07	97.700	88.000	95.800	1.77	0.90	0.05	0.90
2.40	2.29	97.000	94.000	96.900	3.30	0.20	0.02	0.15
2.40	2.30	102.290	91.290	94.500	1.61	0.20	0.03	0.17
281.30	280.05	99.900	99.000	99.600	-0.40	92.20	0.29	91.70
276.80	276.21	101.000	99.360	99.990	-0.01	3.80	0.04	3.77
4.70	4.57	100.080	82.080	96.050	-0.47	0.10	0.01	0.08
628.80	626.20	100.500	93.090	99.950	-0.04	0.30	0.02	0.29
2.50	2.49	100.000	96.600	98.620	-1.85	0.00	0.01	0.02
12.80	12.67	99.680	99.000	99.600	0.61	3.30	0.03	3.24
139.70	139.95	100.000	93.000	100.000	0.20	1.70	0.01	1.74
18.20	17.84	102.490	96.050	99.000	3.11	8.20	0.08	8.07
16.70	16.20	100.500	95.000	99.550	-0.25	6.20	0.05	6.21
15.80	15.77	99.500	99.400	99.420	0.12	0.20	0.01	0.20
106.60	108.17	99.980	98.500	99.400	0.15	4.10	0.05	4.04
37.30	37.10	100.000	98.550	100.000	0.66	10.50	0.02	10.43
310.70	311.10	100.500	99.980	100.500	0.50	12.90	0.02	12.92
6.60	6.54	99.980	98.400	99.980	1.61	0.50	0.01	0.47
23.70	23.66	99.000	96.000	99.000	1.02	0.20	0.01	0.19
6.20	6.18	100.000	99.000	100.000	1.01	0.20	0.01	0.24
0.00	0.00	0.000	0.000	104.950	0.00	0.00	0.00	0.00
5.70	5.73	101.500	96.000	101.500	1.50	5.30	0.04	5.32
4.50	4.48	101.000	99.990	100.000	0.50	0.00	0.00	0.04
830.00	852.06	103.000	102.650	103.000	24.35	830.00	1.22	852.06
23.10	23.69	102.410	100.000	102.190	2.29	20.00	0.01	20.51
0.70	0.66	101.000	98.000	99.000	0.02	0.30	0.01	0.30



公司债成交 C-Bond Trading

证券代码 Code	证券简称 Securities	实际发行 数量 (百万) Issued Volume (1M)	票面利率 % Coupon Rate	付息方式 Way of Interest	年限 Terms	到期日 Expiration Date	上市以来 Since Listing		1-12月 Jan-Dec	
							最高价 High	最低价 Low	最高价 High	最低价 Low
120503	05 渝水务	1700.00	5.05	按年付息	10	2015.04.25	121.730	88.520	101.720	98.010
120505	05 华电债	2000.00	4.98	按年付息	10	2015.06.29	114.760	81.020	103.000	93.500
120506	05 大唐停	3000.00	5.28	按年付息	15	2020.04.28	128.000	90.600	0.000	0.000
120508	05 铁道债	5000.00	4.85	按年付息	15	2020.07.28	114.500	80.030	103.190	80.090
120509	05 国网(1)	3000.00	4.98	按年付息	10	2015.07.07	117.540	85.020	115.090	85.020
120510	05 国网(2)	1000.00	5.75	按年付息	10	2015.07.07	132.000	92.010	109.000	94.980
120511	05 沪建(1)	2000.00	4.98	按年付息	10	2015.07.26	114.300	87.000	107.350	96.200
120512	05 沪建(2)	1000.00	5.18	按年付息	15	2020.07.26	119.000	76.110	98.180	76.110
120516	05 中电投	2000.00	4.98	按年付息	10	2015.07.11	123.000	86.510	99.600	96.480
120518	05 京能(2)	500.00	4.95	按年付息	7	2012.07.05	122.000	88.000	108.000	95.200
120519	05 华能债	2000.00	5.02	按年付息	10	2015.07.04	121.100	90.020	98.000	92.010
120520	05 杭城建	1000.00	5.02	按年付息	10	2015.06.19	115.200	85.200	100.880	85.200
120521	05 国航债	3000.00	4.50	按年付息	10	2015.09.06	118.000	86.820	100.000	90.210
120522	05 铁通停	1000.00	4.60	按年付息	10	2015.08.17	118.000	60.050	0.000	0.000
120523	05 闽高速	2000.00	5.05	按年付息	10	2015.06.09	120.000	91.000	101.760	92.000
120525	05 中核(1)	1000.00	4.98	按年付息	10	2015.07.21	118.990	85.250	106.950	85.250
120527	05 武城投	1000.00	4.70	按年付息	15	2020.12.25	110.000	89.000	97.780	89.500
120528	05 世博债	1500.00	4.00	按年付息	7	2012.12.27	111.000	88.900	105.000	90.290
120529	05 宁煤债	1000.00	4.90	按年付息	15	2020.09.15	120.000	86.500	108.880	86.500
120601	06 大唐停	2000.00	4.20	按年付息	20	2026.02.15	107.500	76.000	0.000	0.000
120602	06 冀建投	1000.00	4.18	按年付息	20	2026.03.27	112.050	80.150	99.990	90.010
120603	06 航天债	2000.00	4.00	按年付息	15	2021.04.17	110.000	78.000	97.000	78.000
120604	06 国网(1)	1000.00	4.05	按年付息	10	2016.05.28	102.600	78.500	100.000	90.000
120605	06 三峡债	3000.00	4.15	按年付息	20	2026.05.10	102.000	79.000	89.000	80.690
120606	06 张江债	600.00	4.00	按年付息	7	2013.05.18	119.000	85.010	101.200	96.190
120607	水务暂停	1500.00	4.25	按年付息	15	2021.06.28	105.000	78.100	0.000	0.000
120608	06 鲁高速	1000.00	4.10	按年付息	20	2026.04.06	118.880	75.230	118.880	75.230
120609	06 赣投债	800.00	4.38	按年付息	15	2021.09.10	105.500	84.000	85.500	85.500
120610	06 合城投	1000.00	4.32	按年付息	10	2016.09.19	146.000	102.400	0.000	0.000
120701	07 世博(1)	2000.00	4.05	按年付息	10	2017.02.14	110.000	85.000	107.040	90.030
120702	07 世博(2)	2000.00	4.15	按年付息	15	2022.02.14	110.000	54.010	104.000	86.190
122000	07 长电债	4000.00	5.35	按年付息	10	2017.09.24	113.000	90.100	110.180	92.000
122001	07 海工债	1200.00	5.77	按年付息	10	2017.11.09	125.000	88.880	125.000	88.880
122002	07 华能 G1	1000.00	5.67	按年付息	5	2012.12.25	114.000	91.000	107.000	96.800
122003	07 华能 G2	1700.00	5.75	按年付息	7	2014.12.25	119.000	94.200	105.980	97.260
122004	07 华能 G3	3300.00	5.90	按年付息	10	2017.12.25	125.200	96.400	113.000	98.000
122005	08 钒钛债	1300.00	6.80	按年付息	5	2013.02.28	117.000	95.450	110.550	99.920
122006	08 金地债	1200.00	5.50	按年付息	8	2016.03.10	128.000	95.200	105.800	99.310
122007	08 莱钢债	2000.00	6.55	按年付息	10	2018.03.25	112.000	90.000	107.400	90.000
122008	08 华能 G1	4000.00	5.20	按年付息	10	2018.05.08	115.000	94.500	113.000	94.500



1-12月 Jan-Dec		12月 Dec						
成交手数(千) Trading Volume (1,000)	成交金额(百万) Turnover (1M)	最高价 High	最低价 Low	收盘价 Close	涨跌% Change%	成交手数(千) Trading Volume (1,000)	成交笔数(千) Transactions (1,000)	成交金额(百万) Turnover (1M)
20.50	20.66	0.000	0.000	100.770	0.00	0.00	0.00	0.00
0.40	0.38	98.000	98.000	98.000	4.81	0.00	0.00	0.01
0.00	0.00	0.000	0.000	108.000	0.00	0.00	0.00	0.00
19.40	18.06	95.880	90.010	94.000	2.09	0.50	0.03	0.43
1.00	1.00	115.090	107.000	115.090	18.03	0.00	0.00	0.00
3.60	3.63	101.000	101.000	101.000	0.61	0.10	0.01	0.07
0.10	0.05	0.000	0.000	96.200	0.00	0.00	0.00	0.00
0.00	0.04	0.000	0.000	90.980	0.00	0.00	0.00	0.00
17.70	17.41	98.990	98.990	98.990	0.70	0.00	0.00	0.03
0.10	0.05	0.000	0.000	100.000	0.00	0.00	0.00	0.00
0.00	0.02	98.000	92.010	98.000	-3.57	0.00	0.00	0.02
1.40	1.42	96.990	86.280	96.990	13.84	0.00	0.00	0.01
0.10	0.07	0.000	0.000	100.000	0.00	0.00	0.00	0.00
0.00	0.00	0.000	0.000	100.000	0.00	0.00	0.00	0.00
1.10	1.11	97.800	97.000	97.800	-0.19	0.00	0.00	0.02
0.10	0.12	106.950	98.000	106.950	6.95	0.00	0.00	0.02
0.40	0.38	96.000	89.500	96.000	5.15	0.30	0.01	0.23
12.20	12.11	105.000	96.000	99.950	-0.60	2.20	0.06	2.21
0.20	0.16	0.000	0.000	94.330	0.00	0.00	0.00	0.00
0.00	0.00	0.000	0.000	96.490	0.00	0.00	0.00	0.00
0.20	0.17	0.000	0.000	93.500	0.00	0.00	0.00	0.00
22.10	20.93	94.260	92.500	93.000	-1.06	0.40	0.01	0.37
6.20	5.90	96.000	94.100	95.790	0.83	0.20	0.02	0.19
642.80	559.12	89.000	84.880	89.000	2.81	147.10	0.90	129.23
15.00	14.80	98.930	98.900	98.910	0.52	1.50	0.01	1.50
0.00	0.00	0.000	0.000	98.700	0.00	0.00	0.00	0.00
0.20	0.15	95.000	95.000	95.000	1.17	0.00	0.00	0.02
0.00	0.00	0.000	0.000	85.500	0.00	0.00	0.00	0.00
0.00	0.00	0.000	0.000	137.110	0.00	0.00	0.00	0.00
0.90	0.81	0.000	0.000	99.800	0.00	0.00	0.00	0.00
0.90	0.85	98.020	86.190	93.970	-2.67	0.10	0.02	0.06
13.00	13.10	101.970	96.000	100.970	-0.97	0.40	0.04	0.39
71.70	69.80	110.000	102.500	102.500	5.55	0.00	0.01	0.03
396.40	402.95	105.800	100.600	100.990	-0.01	83.00	0.14	83.87
42.20	43.04	104.000	100.000	104.000	0.00	40.00	0.01	40.80
57.00	56.97	104.000	98.000	100.000	-0.99	55.70	0.01	55.67
1130.60	1169.86	110.550	101.000	101.500	0.00	25.10	0.05	25.47
191.00	194.63	101.990	100.500	101.500	1.30	39.90	0.04	40.32
838.50	861.07	101.000	98.900	101.000	0.25	9.30	0.03	9.35
102.90	103.37	102.000	100.000	100.980	0.98	0.10	0.01	0.06



公司债成交 C-Bond Trading

证券代码 Code	证券简称 Securities	实际发行 数量 (百万) Issued Volume (1M)	票面利率 % Coupon Rate	付息方式 Way of Interest	年限 Terms	到期日 Expiration Date	上市以来 Since Listing		1-12月 Jan-Dec	
							最高价 High	最低价 Low	最高价 High	最低价 Low
122009	08 新湖债	1400.00	9.00	按年付息	8	2016.07.02	114.230	96.010	110.890	100.250
122010	08 宁沪债	1100.00	5.40	按半年付息	3	2011.07.28	109.550	98.000	101.590	98.000
122011	08 金发债	1000.00	8.20	按年付息	5	2013.07.24	111.830	96.000	107.050	101.200
122012	08 保利债	4300.00	7.00	按年付息	5	2013.07.11	111.000	95.790	106.710	95.790
122013	08 北辰债	1700.00	8.20	按年付息	5	2013.07.18	119.310	100.500	107.500	100.500
122014	09 豫园债	500.00	5.90	按年付息	5	2014.07.17	107.000	95.000	103.800	95.010
122015	09 长电债	3500.00	4.78	按年付息	10	2019.07.30	102.000	82.440	99.690	82.440
122016	09 中材债	2500.00	5.40	按年付息	7	2016.07.29	105.000	90.550	101.000	90.550
122017	09 大唐债	3000.00	5.00	按年付息	10	2019.08.17	109.550	90.380	100.000	90.380
122018	09 中交 G1	2100.00	4.70	按年付息	5	2014.08.21	99.800	92.090	99.500	98.310
122019	09 中交 G2	7900.00	5.20	按年付息	10	2019.08.21	119.980	99.650	119.980	106.000
122020	09 复地债	1900.00	7.30	按年付息	5	2014.09.22	108.190	95.000	107.770	95.200
122021	09 广汇债	1000.00	6.95	按年付息	7	2016.08.26	109.900	93.280	106.000	93.280
122022	09 城控债	2000.00	5.00	按年付息	5	2014.09.11	0.000	0.000	0.000	0.000
122023	09 万业债	1000.00	7.30	按年付息	5	2014.09.17	108.000	93.290	107.200	93.290
122024	09 国阳债	1400.00	5.38	按年付息	5	2014.09.15	108.080	90.200	102.150	95.500
122025	09 首置债	1000.00	6.50	按年付息	5	2014.09.24	112.000	80.190	112.000	80.190
122026	09 福田债	1000.00	5.68	按年付息	5	2014.09.23	125.000	98.400	125.000	98.400
122027	09 京城建	900.00	6.80	按年付息	7	2016.09.28	108.000	95.000	107.000	95.000
122028	09 华发债	1800.00	7.00	按年付息	8	2017.10.16	108.050	93.880	105.560	93.880
122029	09 万通债	1000.00	7.00	按年付息	5	2014.10.14	108.700	95.000	108.700	95.000
122030	09 京综超	700.00	5.80	按年付息	6	2015.11.02	110.600	92.890	110.600	92.890
122031	09 天房债	300.00	7.30	按年付息	3	2012.10.19	120.500	97.800	104.300	97.800
122032	09 隧道债	1400.00	5.55	按年付息	7	2016.10.21	104.900	93.200	102.990	93.200
122033	09 富力债	5500.00	6.85	按年付息	5	2014.10.23	107.000	95.060	104.530	95.060
122034	09 中企债	1200.00	7.10	按年付息	5	2014.10.27	120.000	95.000	115.010	95.000
122035	09 苏高新	1000.00	5.50	按年付息	5	2014.11.09	107.000	92.010	107.000	92.010
122036	09 沪张江	2000.00	5.90	按年付息	5	2014.12.09	110.000	90.620	110.000	90.620
122037	09 三友债	960.00	6.32	按年付息	8	2017.11.26	105.000	100.500	103.600	102.000
122038	09 宁高科	1000.00	5.36	按年付息	5	2014.12.08	105.000	91.000	102.200	91.000
122039	09 皖通债	2000.00	5.00	按年付息	5	2014.12.17	104.550	100.000	0.000	0.000
122040	09 新黄浦	1000.00	5.90	按年付息	5	2014.12.16	108.000	91.010	108.000	91.010
122041	09 招金债	1500.00	5.00	按年付息	7	2016.12.23	109.450	90.000	102.000	98.000
122042	09 金丰债	600.00	5.90	按年付息	3	2012.12.25	106.660	85.080	106.660	85.080
122043	09 紫江债	1000.00	6.10	按年付息	8	2017.12.28	108.260	91.050	106.900	91.050
122044	10 连云债	650.00	5.50	按年付息	5	2015.01.25	104.500	82.050	102.630	82.050
122045	10 中铁 G1	1000.00	4.48	按年付息	5	2015.01.27	102.700	99.000	100.000	99.000
122046	10 中铁 G2	5000.00	4.88	按年付息	10	2020.01.27	119.930	100.550	119.930	105.000
122047	10 首机 01	1900.00	4.45	按年付息	5	2015.02.03	106.000	97.600	106.000	97.600
122048	10 首机 02	3000.00	4.65	按年付息	7	2017.02.03	100.000	100.000	0.000	0.000



1-12月 Jan-Dec		12月 Dec						
成交手数(千) Trading Volume (1,000)	成交金额(百万) Turnover (1M)	最高价 High	最低价 Low	收盘价 Close	涨跌% Change%	成交手数(千) Trading Volume (1,000)	成交笔数(千) Transactions (1,000)	成交金额(百万) Turnover (1M)
3328.10	3568.78	103.560	101.800	102.830	-0.54	180.30	4.72	185.04
722.10	726.07	0.000	0.000	0.000	0.00	0.00	0.00	0.00
1526.00	1596.48	103.290	102.330	103.080	-0.16	36.20	0.45	37.24
941.90	977.42	102.800	102.000	102.800	0.29	102.70	0.11	105.35
1784.00	1879.62	102.480	101.280	101.870	-0.47	10.20	0.15	10.48
624.60	635.25	103.000	100.000	101.600	0.58	40.90	0.10	41.25
38.80	36.87	99.500	88.880	99.000	4.21	1.10	0.05	1.05
0.40	0.42	98.800	98.000	98.000	-0.46	0.10	0.01	0.10
0.80	0.79	99.000	98.000	98.000	1.16	0.00	0.00	0.03
461.00	457.06	99.500	99.310	99.500	0.19	80.00	0.01	79.48
220.00	220.00	119.980	119.980	119.980	4.33	220.00	0.00	220.00
3373.50	3378.71	99.850	98.010	98.700	0.13	205.60	0.57	202.92
2604.00	2644.28	102.000	100.010	100.600	-0.40	308.80	0.37	310.66
0.00	0.00	0.000	0.000	100.000	0.00	0.00	0.00	0.00
1351.40	1342.16	97.860	93.290	94.050	-3.15	258.40	8.03	243.81
304.80	307.33	99.010	99.000	99.010	0.52	3.20	0.00	3.19
935.80	929.65	99.800	94.000	99.380	0.38	41.80	0.09	41.06
110.20	108.85	0.000	0.000	98.400	0.00	0.00	0.00	0.00
848.40	847.32	100.000	95.050	99.900	2.36	0.10	0.01	0.08
2017.30	1948.88	99.690	98.300	98.410	-0.39	112.60	0.19	111.23
975.60	974.02	102.000	100.000	101.790	1.69	42.10	0.06	42.12
781.80	786.52	100.300	99.000	100.000	-0.20	47.90	0.01	47.64
594.80	597.66	100.170	99.660	100.100	0.16	34.90	1.62	34.89
53.40	52.69	97.500	97.210	97.210	-0.30	0.10	0.01	0.07
7270.60	7287.44	100.400	100.000	100.230	0.13	435.50	0.24	436.40
350.90	346.93	98.900	96.350	98.480	0.29	5.20	0.20	5.08
956.30	947.04	99.990	98.890	99.990	0.90	35.30	0.08	34.96
2156.30	2148.25	99.780	90.620	98.490	2.18	1530.60	0.16	1515.04
1590.40	1633.55	0.000	0.000	103.000	0.00	0.00	0.00	0.00
223.10	217.53	102.000	99.100	99.450	-0.15	56.10	0.20	56.07
0.00	0.00	0.000	0.000	104.550	0.00	0.00	0.00	0.00
1041.10	1035.54	98.000	92.050	96.690	-0.32	411.10	0.10	402.59
336.00	337.92	102.000	102.000	102.000	0.00	200.00	0.01	201.90
785.60	790.69	102.000	98.650	99.180	0.40	177.60	0.30	175.77
741.20	736.64	99.500	94.280	97.330	-1.18	544.90	0.15	540.51
948.40	956.63	99.990	99.400	99.600	-0.39	20.90	0.03	20.84
338.10	338.18	100.000	99.990	100.000	0.00	4.00	0.00	4.00
0.00	0.00	119.930	119.930	119.930	4.29	0.00	0.00	0.00
789.90	779.73	106.000	99.000	106.000	4.95	0.70	0.01	0.65
0.00	0.00	0.000	0.000	100.000	0.00	0.00	0.00	0.00



公司债成交 C-Bond Trading

证券代码 Code	证券简称 Securities	实际发行 数量 (百万) Issued Volume (1M)	票面利率 % Coupon Rate	付息方式 Way of Interest	年限 Terms	到期日 Expiration Date	上市以来 Since Listing		1-12月 Jan-Dec	
							最高价 High	最低价 Low	最高价 High	最低价 Low
122049	10 营口港	1200.00	5.90	按年付息	8	2018.03.02	105.650	94.150	103.200	94.150
122050	10 杉杉债	600.00	5.96	按年付息	7	2017.03.26	112.500	88.660	100.000	88.660
122051	10 石化 01	11000.00	3.75	按年付息	5	2015.05.21	105.000	88.030	105.000	88.030
122052	10 石化 02	9000.00	4.05	按年付息	10	2020.05.21	100.500	85.030	99.750	85.030
122053	10 泰豪债	500.00	5.30	按年付息	5	2015.09.27	110.000	95.000	110.000	95.000
122054	10 中铁 G3	2500.00	4.34	按年付息	10	2020.10.19	100.100	71.110	96.500	71.110
122055	10 中铁 G4	3500.00	4.50	按年付息	15	2025.10.19	101.640	82.030	101.640	82.030
122056	10 龙源 01	2000.00	4.89	按年付息	5	2015.12.10	0.000	0.000	0.000	0.000
122057	10 龙源 02	2000.00	5.05	按年付息	10	2020.12.10	0.000	0.000	0.000	0.000
122058	10 豫园债	500.00	5.90	按年付息	5	2015.12.22	110.000	93.020	110.000	93.020
122059	10 重钢债	2000.00	6.20	按年付息	7	2017.12.09	102.700	91.500	102.700	91.500
122060	10 银鸽债	750.00	7.09	按年付息	7	2017.12.22	105.800	88.880	105.800	88.880
122061	11 西矿 01	2000.00	5.00	按年付息	5	2016.01.17	100.500	99.100	100.500	99.100
122062	11 西矿 02	2000.00	5.30	按年付息	10	2021.01.17	0.000	0.000	0.000	0.000
122063	11 龙源 01	1500.00	4.89	按年付息	5	2016.01.21	0.000	0.000	0.000	0.000
122064	11 龙源 02	1500.00	5.04	按年付息	10	2021.01.21	0.000	0.000	0.000	0.000
122065	11 上港 01	5000.00	4.69	按年付息	5	2016.03.30	105.000	88.010	105.000	88.010
122066	11 大唐 01	3000.00	5.25	按年付息	10	2021.04.20	101.900	96.000	101.900	96.000
122067	11 南钢债	4000.00	5.80	按年付息	7	2018.05.06	110.000	90.000	110.000	90.000
122068	11 海螺 01	7000.00	5.08	按年付息	5	2016.05.23	100.490	97.500	100.490	97.500
122069	11 海螺 02	2500.00	5.20	按年付息	7	2018.05.23	100.500	95.000	100.500	95.000
122070	11 海航 01	3560.00	5.60	按年付息	5	2016.05.24	100.000	90.010	100.000	90.010
122071	11 海航 02	1440.00	6.20	按年付息	10	2021.05.24	105.000	90.000	105.000	90.000
122072	11 大连港	2350.00	5.30	按年付息	10	2021.05.23	99.990	90.800	99.990	90.800
122073	11 云维债	1000.00	5.65	按年付息	7	2018.06.01	103.000	95.680	103.000	95.680
122074	11 士兰微	600.00	5.35	按年付息	5	2016.06.09	99.600	95.000	99.600	95.000
122075	11 柳钢债	2000.00	5.70	按年付息	8	2019.06.01	100.000	90.000	100.000	90.000
122076	11 康恩贝	600.00	5.30	按年付息	5	2016.06.08	100.000	95.800	100.000	95.800
122077	11 西钢债	1000.00	5.75	按年付息	8	2019.06.15	99.770	90.100	99.770	90.100
122078	11 东阳光	900.00	5.50	按年付息	5	2016.06.15	99.400	90.000	99.400	90.000
122079	11 上港 02	3000.00	5.05	按年付息	5	2016.07.06	106.000	93.010	106.000	93.010
122080	11 康美债	2500.00	6.00	按年付息	7	2018.06.21	101.500	97.000	101.500	97.000
122081	11 星湖债	640.00	5.80	按年付息	6	2017.07.07	103.000	88.200	103.000	88.200
122082	11 发展债	650.00	5.65	按年付息	5	2016.07.07	0.000	0.000	0.000	0.000
122083	11 天威债	1600.00	5.75	按年付息	7	2018.07.11	102.000	90.000	102.000	90.000
122084	11 湘电债	950.00	6.18	按年付息	5	2016.07.15	100.000	89.450	100.000	89.450
122085	11 深高速	1500.00	6.00	按年付息	5	2016.07.27	102.000	91.000	102.000	91.000
122086	11 正泰债	1500.00	6.05	按年付息	5	2016.07.20	101.000	92.000	101.000	92.000
122087	11 凌钢债	1480.00	6.58	按年付息	8	2019.08.01	102.000	100.000	102.000	100.000
122088	11 综艺债	700.00	7.50	按年付息	5	2016.08.31	99.980	92.000	99.980	92.000



1-12月 Jan-Dec		12月 Dec						
成交手数(千) Trading Volume (1,000)	成交金额(百万) Turnover (1M)	最高价 High	最低价 Low	收盘价 Close	涨跌% Change%	成交手数(千) Trading Volume (1,000)	成交笔数(千) Transactions (1,000)	成交金额(百万) Turnover (1M)
2021.20	2040.97	102.000	97.500	98.400	1.88	231.60	0.30	227.52
739.00	726.82	97.000	95.000	96.680	-0.11	37.60	0.11	36.37
2609.00	2518.54	105.000	88.030	99.850	3.58	533.10	0.06	527.69
490.80	453.26	95.000	92.000	94.990	3.25	21.30	0.04	19.81
369.30	368.78	103.050	100.900	102.990	2.07	0.00	0.01	0.01
4.20	3.82	95.990	71.110	91.500	2.23	1.20	0.03	1.06
0.90	0.80	90.000	90.000	90.000	0.00	0.00	0.00	0.01
0.00	0.00	0.000	0.000	100.000	0.00	0.00	0.00	0.00
0.00	0.00	0.000	0.000	100.000	0.00	0.00	0.00	0.00
784.10	792.47	102.000	97.480	100.550	0.44	366.30	0.18	368.01
2752.20	2744.73	100.500	92.780	97.770	-2.72	759.10	0.15	758.16
1908.20	1814.85	95.000	91.000	93.490	0.96	583.50	5.99	534.84
19.40	19.44	0.000	0.000	100.000	0.00	0.00	0.00	0.00
150.00	151.12	0.000	0.000	100.000	0.00	0.00	0.00	0.00
0.00	0.00	0.000	0.000	100.000	0.00	0.00	0.00	0.00
0.00	0.00	0.000	0.000	100.000	0.00	0.00	0.00	0.00
5108.20	5068.81	105.000	99.500	104.510	4.95	807.80	0.47	807.69
24.80	24.46	101.000	98.000	100.000	1.52	8.00	0.02	7.83
3846.30	3823.70	98.000	94.500	98.000	1.34	341.20	0.06	335.15
3985.00	3973.36	100.000	99.400	99.860	0.56	546.90	0.34	546.10
323.90	324.08	100.500	100.500	100.500	0.00	0.80	0.00	0.79
7803.20	7778.61	99.800	98.000	98.490	-1.51	168.30	0.08	165.65
7386.40	7365.02	105.000	96.000	98.490	0.09	800.20	0.03	794.42
104.60	104.50	99.900	98.000	99.900	0.00	0.00	0.00	0.00
230.80	224.53	103.000	97.600	98.560	0.47	27.80	0.03	27.28
201.00	196.10	98.000	95.000	97.000	0.10	14.10	0.03	13.65
287.40	282.84	98.000	96.000	97.990	1.02	30.60	0.03	29.68
118.40	114.17	99.970	95.800	97.500	-0.51	37.10	0.03	35.84
131.20	128.44	99.500	92.580	98.000	7.69	2.80	0.04	2.79
864.70	846.49	98.800	97.500	98.690	0.29	320.60	0.04	313.47
496.60	495.30	106.000	100.000	105.530	5.21	172.10	0.18	173.50
2576.10	2574.72	101.500	100.200	100.830	-0.17	65.40	0.04	65.79
410.00	409.51	103.000	103.000	103.000	3.74	0.00	0.00	0.00
350.00	349.50	0.000	0.000	100.000	0.00	0.00	0.00	0.00
367.40	366.99	102.000	100.000	102.000	2.00	2.50	0.01	2.53
51.00	50.72	100.000	99.890	99.890	-0.11	10.00	0.00	10.00
110.30	110.26	100.500	92.000	100.500	0.50	4.10	0.01	4.09
255.30	254.12	101.000	97.900	100.750	0.45	26.00	0.05	26.01
32.00	32.00	0.000	0.000	102.000	0.00	0.00	0.00	0.00
417.60	416.22	99.150	94.300	95.200	-3.68	18.60	1.09	17.84



公司债成交 C-Bond Trading

证券代码 Code	证券简称 Securities	实际发行 数量 (百万) Issued Volume (1M)	票面利率 % Coupon Rate	付息方式 Way of Interest	年限 Terms	到期日 Expiration Date	上市以来 Since Listing		1-12月 Jan-Dec	
							最高价 High	最低价 Low	最高价 High	最低价 Low
122089	11 马钢 01	3160.00	5.63	按年付息	3	2014.08.25	103.000	90.000	103.000	90.000
122090	11 马钢 02	2340.00	5.74	按年付息	5	2016.08.25	103.860	100.000	103.860	100.000
122091	11 重机债	1000.00	6.59	按年付息	5	2016.08.17	103.000	99.600	103.000	99.600
122092	11 大秦 01	4000.00	5.48	按年付息	2	2013.08.18	101.920	99.460	101.920	99.460
122093	11 中孚债	1500.00	7.30	按年付息	8	2019.08.29	99.800	95.400	99.800	95.400
122094	11 海正债	800.00	6.50	按年付息	5	2016.08.25	102.000	100.000	102.000	100.000
122095	11 杭钢债	1400.00	6.35	按年付息	3	2014.08.24	101.000	98.300	101.000	98.300
122096	11 健康元	1000.00	7.10	按年付息	7	2018.10.28	104.180	100.000	104.180	100.000
122097	11 浦路桥	700.00	6.90	按年付息	5	2016.10.24	103.000	101.000	103.000	101.000
122098	11 八钢债	1200.00	6.78	按年付息	3	2014.09.16	103.000	101.500	103.000	101.500
122099	11 连港 02	2650.00	6.05	按年付息	7	2018.09.26	0.000	0.000	0.000	0.000
122100	11 华仪债	700.00	7.70	按年付息	5	2016.11.09	100.830	99.000	100.830	99.000
122102	11 广汇 01	2000.00	6.90	按年付息	6	2017.11.03	102.000	100.500	102.000	100.500
122106	11 唐新 01	4200.00	5.40	按年付息	5	2016.11.08	110.000	100.500	110.000	100.500
122107	11 安钢 01	1000.00	6.87	按年付息	7	2018.11.11	102.000	100.000	102.000	100.000
122108	11 新天 01	1000.00	5.30	按年付息	6	2017.11.18	100.980	99.000	100.980	99.000
122109	11 新天 02	1000.00	5.40	按年付息	7	2018.11.18	0.000	0.000	0.000	0.000
122110	11 众和债	1370.00	6.85	按年付息	7	2018.11.17	100.500	99.900	100.500	99.900
122784	11 中兴新	1000.00	6.50	按年付息	8	2019.10.28	101.000	101.000	101.000	101.000
122788	11 三明债	1000.00	6.99	按年付息	7	2018.06.14	104.000	99.340	104.000	99.340
122789	11 象屿债	900.00	6.68	按年付息	7	2018.07.08	115.000	100.000	115.000	100.000
122790	11 诸暨债	1500.00	6.92	按年付息	7	2018.07.05	120.000	91.000	120.000	91.000
122792	11 邯郸债	1000.00	6.78	按年付息	7	2018.07.01	100.000	100.000	100.000	100.000
122793	11 扬开债	1000.00	6.10	按年付息	5	2016.07.07	97.000	94.010	97.000	94.010
122795	11 诸城债	1000.00	6.40	按年付息	7	2018.04.26	0.000	0.000	0.000	0.000
122796	11 冀投 01	1000.00	5.75	按年付息	10	2021.06.27	0.000	0.000	0.000	0.000
122797	11 冀投 02	1000.00	5.85	按年付息	13	2024.06.27	0.000	0.000	0.000	0.000
122798	11 泰矿债	1000.00	6.75	按年付息	7	2018.06.22	97.000	96.500	97.000	96.500
122799	11 武国资	300.00	5.90	按年付息	7	2018.06.17	102.000	98.000	102.000	98.000
122800	11 龙煤电	1000.00	6.20	按年付息	7	2018.06.17	0.000	0.000	0.000	0.000
122801	11 焦作债	2200.00	6.20	按年付息	7	2018.06.08	105.000	91.650	105.000	91.650
122802	11 辽阳债	2000.00	6.88	按年付息	7	2018.06.13	105.780	81.770	105.780	81.770
122804	11 渭南 01	600.00	6.00	按年付息	6	2017.06.08	100.000	87.000	100.000	87.000
122805	11 大同债	2500.00	6.50	按年付息	6	2017.06.01	102.000	78.660	102.000	78.660
122806	11 渭南 02	1200.00	6.50	按年付息	7	2018.06.08	98.990	88.000	98.990	88.000
122807	11 东岭债	400.00	5.98	按年付息	6	2017.06.14	0.000	0.000	0.000	0.000
122808	11 滕州债	1000.00	6.45	按年付息	7	2018.05.24	0.000	0.000	0.000	0.000
122809	11 淮国资	2000.00	6.94	按年付息	7	2018.05.10	103.500	89.180	103.500	89.180
122810	11 邹平债	500.00	6.98	按年付息	7	2018.04.27	102.000	82.230	102.000	82.230
122811	11 蒙奈伦	800.00	7.48	按年付息	7	2018.05.05	103.500	81.000	103.500	81.000



1-12月 Jan-Dec		12月 Dec						
成交手数(千) Trading Volume (1,000)	成交金额(百万) Turnover (1M)	最高价 High	最低价 Low	收盘价 Close	涨跌% Change%	成交手数(千) Trading Volume (1,000)	成交笔数(千) Transactions (1,000)	成交金额(百万) Turnover (1M)
6015.30	5717.59	103.000	98.800	102.530	1.01	1850.20	0.05	1749.49
2709.90	2260.75	102.500	100.000	102.500	-1.31	900.10	0.01	730.15
51.70	51.72	103.000	103.000	103.000	1.48	0.00	0.00	0.00
2204.90	2212.18	101.700	100.400	101.180	0.36	331.40	0.40	335.22
1001.60	998.57	99.000	97.500	97.770	-0.60	58.70	0.08	57.43
40.00	40.00	0.000	0.000	102.000	0.00	0.00	0.00	0.00
760.10	759.80	100.500	99.700	100.000	0.00	367.90	0.18	368.09
302.30	302.37	104.180	100.000	103.000	2.16	201.00	0.02	201.02
395.90	399.93	102.200	101.500	102.200	0.69	119.50	0.01	121.74
399.60	414.45	102.300	102.300	102.300	-0.20	216.20	0.01	223.61
0.00	0.00	0.000	0.000	100.000	0.00	0.00	0.00	0.00
261.60	261.78	100.720	99.000	99.980	-0.18	156.50	0.19	156.67
622.60	624.97	101.600	100.900	101.150	0.20	367.70	0.14	369.52
2214.20	2062.96	110.000	100.800	101.990	0.98	1225.60	0.13	1073.40
344.80	346.58	101.800	100.000	101.460	0.46	217.20	0.11	218.90
3.50	3.53	100.980	99.000	100.120	0.00	3.50	0.02	3.53
200.00	200.00	0.000	0.000	100.000	0.00	200.00	0.00	200.00
380.80	380.65	100.500	99.900	100.500	0.00	380.80	0.08	380.65
0.00	0.00	101.000	101.000	101.000	0.00	0.00	0.00	0.00
215.60	212.38	104.000	100.000	104.000	0.00	5.60	0.01	5.58
0.00	0.01	115.000	100.000	100.000	0.00	0.00	0.01	0.01
67.60	66.79	120.000	91.000	99.980	-16.68	2.10	0.03	2.10
150.00	149.30	0.000	0.000	100.000	0.00	0.00	0.00	0.00
0.10	0.09	97.000	94.010	96.990	-3.01	0.10	0.01	0.09
0.00	0.00	0.000	0.000	100.000	0.00	0.00	0.00	0.00
0.00	0.00	0.000	0.000	100.000	0.00	0.00	0.00	0.00
0.00	0.00	0.000	0.000	100.000	0.00	0.00	0.00	0.00
19.60	18.92	97.000	96.500	96.500	0.00	19.60	0.02	18.92
2.20	2.16	102.000	98.000	98.000	-2.00	2.20	0.01	2.16
0.00	0.00	0.000	0.000	100.000	0.00	0.00	0.00	0.00
16.30	15.65	105.000	91.650	105.000	8.17	6.30	0.07	5.80
370.10	371.10	103.250	95.000	102.800	0.79	12.10	0.22	12.34
57.90	55.53	100.000	92.850	93.700	-1.36	0.50	0.06	0.43
525.90	509.92	97.000	87.800	97.000	1.04	90.30	0.01	87.66
60.20	56.62	95.000	93.000	95.000	3.26	0.00	0.00	0.01
0.00	0.00	0.000	0.000	100.000	0.00	0.00	0.00	0.00
0.00	0.00	0.000	0.000	100.000	0.00	0.00	0.00	0.00
616.90	608.76	97.500	93.500	94.480	-1.17	193.40	0.20	184.55
72.10	67.77	93.000	90.180	91.200	-1.17	13.70	0.70	12.51
50.40	51.70	97.950	91.000	97.900	-0.05	0.00	0.01	0.04



公司债成交 C-Bond Trading

证券代码 Code	证券简称 Securities	实际发行 数量 (百万) Issued Volume (1M)	票面利率 % Coupon Rate	付息方式 Way of Interest	年限 Terms	到期日 Expiration Date	上市以来 Since Listing		1-12月 Jan-Dec	
							最高价 High	最低价 Low	最高价 High	最低价 Low
122812	11 淮北债	1200.00	7.10	按年付息	7	2018.03.14	104.200	80.000	104.200	80.000
122813	11 宁交通	1500.00	6.10	按年付息	10	2021.04.27	100.000	92.000	100.000	92.000
122814	11 东营债	1200.00	6.75	按年付息	7	2018.04.20	110.010	91.000	110.010	91.000
122815	11 广汇债	1600.00	5.83	按年付息	6	2017.04.19	100.000	98.700	100.000	98.700
122816	11 高密债	1000.00	6.98	按年付息	7	2018.04.08	0.000	0.000	0.000	0.000
122817	11 三门峡	1500.00	6.90	按年付息	7	2018.04.25	103.490	88.460	103.490	88.460
122818	11 牟平债	600.00	8.05	按年付息	8	2019.03.04	110.000	85.820	110.000	85.820
122819	11 常城建	2500.00	6.17	按年付息	7	2018.04.25	100.100	80.280	100.100	80.280
122820	11 潍东方	500.00	6.97	按年付息	7	2018.04.12	109.000	93.200	109.000	93.200
122821	11 吉城建	2000.00	7.10	按年付息	7	2018.03.03	103.000	79.800	103.000	79.800
122822	11 汉中债	800.00	7.48	按年付息	7	2018.03.14	105.000	86.000	105.000	86.000
122823	11 舟山债	1500.00	6.20	按年付息	7	2018.04.20	101.020	92.800	101.020	92.800
122824	11 中煤建	600.00	6.25	按年付息	7	2018.03.15	99.000	99.000	99.000	99.000
122825	11 景德镇	800.00	7.48	按年付息	7	2018.03.23	106.000	83.030	106.000	83.030
122826	11 北港债	1500.00	6.01	按年付息	6	2017.03.30	103.000	102.000	103.000	102.000
122827	11 新奥债	500.00	6.45	按年付息	7	2018.02.16	99.500	94.000	99.500	94.000
122828	11 抚州债	800.00	7.75	按年付息	7	2018.02.28	111.000	84.030	111.000	84.030
122829	11 万基债	800.00	7.55	按年付息	7	2018.08.24	104.000	102.000	104.000	102.000
122830	11 沈国资	1500.00	7.18	按年付息	8	2019.03.16	104.800	86.400	104.800	86.400
122831	11 惠通债	1000.00	7.49	按年付息	7	2018.03.14	106.610	82.010	106.610	82.010
122832	11 泰山债	1000.00	7.19	按年付息	7	2018.03.02	114.270	93.490	114.270	93.490
122833	11 赣城债	2000.00	6.26	按年付息	7	2018.04.22	99.880	85.180	99.880	85.180
122834	11 牡国投	1500.00	7.15	按年付息	7	2018.02.15	104.990	83.990	104.990	83.990
122835	11 兴泸债	1000.00	6.39	按年付息	10	2021.03.01	103.800	89.450	103.800	89.450
122836	11 盘锦债	1500.00	7.42	按年付息	7	2018.03.01	105.350	82.580	105.350	82.580
122837	11 武经发	2500.00	6.55	按年付息	7	2018.02.24	101.300	85.020	101.300	85.020
122838	11 吉利债	1000.00	6.40	按年付息	7	2018.06.21	99.990	98.600	99.990	98.600
122839	11 鑫泰债	1200.00	6.78	按年付息	7	2018.02.23	107.880	89.290	107.880	89.290
122840	11 临汾债	2000.00	7.23	按年付息	8	2019.02.22	105.600	77.010	105.600	77.010
122841	11 渝津债	600.00	6.95	按年付息	7	2018.01.06	103.300	80.000	103.300	80.000
122842	11 合城债	600.00	6.95	按年付息	7	2018.01.06	110.000	79.500	110.000	79.500
122843	11 绥化债	800.00	7.35	按年付息	7	2018.02.28	106.000	80.000	106.000	80.000
122844	11 筑城投	2000.00	6.40	按年付息	7	2018.01.12	103.780	84.980	103.780	84.980
122845	11 横店债	1200.00	6.30	按年付息	10	2021.01.27	101.490	85.010	101.490	85.010
122846	11 渝富债	2000.00	6.33	按年付息	7	2018.02.22	103.200	90.480	103.200	90.480
122847	11 甬交投	1000.00	6.30	按年付息	10	2021.02.10	102.000	91.440	102.000	91.440
122848	10 桂林债	1000.00	6.78	按年付息	7	2017.12.28	0.000	0.000	0.000	0.000
122849	11 新余债	1400.00	6.50	按年付息	7	2018.01.11	100.000	90.550	100.000	90.550
122850	11 华泰债	880.00	6.38	按年付息	7	2018.03.02	101.500	86.000	101.500	86.000
122851	10 玉溪 01	800.00	5.80	按年付息	6	2016.12.28	101.000	90.610	101.000	90.610



1-12月 Jan-Dec		12月 Dec						
成交手数(千) Trading Volume (1,000)	成交金额(百万) Turnover (1M)	最高价 High	最低价 Low	收盘价 Close	涨跌% Change%	成交手数(千) Trading Volume (1,000)	成交笔数(千) Transactions (1,000)	成交金额(百万) Turnover (1M)
462.40	445.88	96.560	92.680	95.290	0.97	60.20	0.58	56.51
36.60	35.83	99.000	99.000	99.000	1.23	30.00	0.00	29.34
171.80	173.83	103.270	95.210	99.200	-1.86	5.90	0.02	5.81
0.40	0.40	99.490	99.490	99.490	0.72	0.00	0.00	0.00
0.00	0.00	0.000	0.000	100.000	0.00	0.00	0.00	0.00
303.70	300.64	100.000	92.000	95.750	-0.06	34.90	0.54	33.04
292.50	295.76	100.490	97.000	99.960	0.66	71.50	0.84	70.95
174.40	171.90	97.200	97.000	97.000	-0.21	0.60	0.02	0.61
2.10	2.13	109.000	100.000	103.300	1.08	0.00	0.01	0.03
457.00	449.63	94.990	91.420	94.950	0.52	84.70	0.15	79.01
277.50	282.72	96.250	94.000	94.770	-0.60	6.10	0.48	5.78
271.40	266.63	100.000	96.000	96.000	-3.03	5.10	0.01	4.87
60.00	58.98	99.000	99.000	99.000	0.00	7.00	0.01	6.93
753.10	769.38	98.590	94.000	96.890	-1.63	38.40	0.18	39.54
100.00	99.62	103.000	102.000	103.000	3.00	0.00	0.00	0.00
23.50	23.11	99.500	97.500	99.500	3.65	3.00	0.00	2.97
389.60	392.96	99.880	97.340	98.920	-0.25	16.70	0.38	16.37
1.00	1.03	104.000	102.000	102.500	2.50	1.00	0.00	1.03
683.50	686.31	94.280	91.280	92.280	-0.56	139.20	1.24	128.75
748.30	751.14	103.000	96.520	100.670	3.41	43.70	0.80	42.88
170.20	174.60	112.000	108.000	108.800	4.74	0.00	0.00	0.01
179.50	169.71	98.300	88.800	94.970	-0.34	150.10	0.03	142.32
313.30	308.43	94.400	91.160	91.900	-1.18	92.60	1.74	85.47
357.90	364.38	98.500	89.450	98.050	-0.46	0.90	0.01	0.91
971.80	955.32	94.360	91.500	92.190	-1.76	148.90	4.16	137.88
163.00	162.26	97.990	91.550	97.870	-0.13	0.00	0.01	0.02
7.00	7.00	0.000	0.000	99.990	0.00	0.00	0.00	0.00
112.40	111.04	0.000	0.000	99.750	0.00	0.00	0.00	0.00
2534.60	2454.14	96.430	93.820	94.960	-0.52	164.70	1.29	130.52
640.30	630.49	93.860	84.880	91.760	-1.63	55.20	0.65	52.16
796.60	763.04	93.550	90.860	91.710	-1.47	29.10	0.68	26.81
1749.20	1683.74	96.600	94.010	96.120	0.78	182.00	1.87	148.02
704.00	692.40	98.000	92.000	96.500	-1.13	0.30	0.05	0.27
325.40	318.19	98.900	98.000	98.900	0.92	0.00	0.00	0.01
248.30	243.79	98.500	95.000	98.500	-0.51	38.50	0.04	37.70
135.00	134.28	98.490	97.000	98.490	2.59	4.30	0.00	4.18
260.00	201.66	0.000	0.000	100.000	0.00	160.00	0.01	130.08
44.00	40.98	99.990	95.000	98.700	-1.30	0.50	0.04	0.52
135.10	132.51	95.000	93.000	93.880	-2.51	42.60	0.06	39.86
89.40	87.13	95.000	90.610	95.000	-3.05	77.40	0.02	74.99



公司债成交 C-Bond Trading

证券代码 Code	证券简称 Securities	实际发行 数量 (百万) Issued Volume (1M)	票面利率 % Coupon Rate	付息方式 Way of Interest	年限 Terms	到期日 Expiration Date	上市以来 Since Listing		1-12月 Jan-Dec	
							最高价 High	最低价 Low	最高价 High	最低价 Low
122852	10 玉溪 02	700.00	6.78	按年付息	7	2017.12.28	102.500	85.000	102.500	85.000
122853	10 太重债	840.00	5.29	按年付息	10	2020.12.31	0.000	0.000	0.000	0.000
122854	11 中汇债	1000.00	6.18	按年付息	7	2018.03.23	100.500	99.750	100.500	99.750
122855	11 渝轻纺	700.00	6.48	按年付息	7	2018.01.12	100.000	96.660	100.000	96.660
122856	11 株高科	1000.00	7.82	按年付息	7	2018.08.18	100.850	91.100	100.850	91.100
122857	10 九华债	1000.00	6.93	按年付息	6	2016.12.16	103.580	81.200	103.580	81.200
122858	10 盐城 01	500.00	5.80	按年付息	6	2016.12.16	100.500	94.000	100.500	94.000
122859	10 盐城 02	1000.00	6.60	按年付息	7	2017.12.16	121.000	90.000	121.000	90.000
122860	10 龙源债	1600.00	4.52	按年付息	7	2017.02.09	0.000	0.000	0.000	0.000
122861	09 陕煤化	1500.00	5.45	按年付息	8	2017.12.17	0.000	0.000	0.000	0.000
122862	10 闽能源	800.00	5.10	按年付息	7	2017.12.02	0.000	0.000	0.000	0.000
122863	10 榆城投	1400.00	7.20	按年付息	7	2017.12.28	113.880	91.000	113.880	91.000
122864	11 外滩债	900.00	6.20	按年付息	7	2018.03.11	112.000	98.880	112.000	98.880
122865	10 苏海发	1000.00	5.55	按年付息	7	2017.09.28	102.000	97.000	102.000	97.000
122866	10 杭交投	1200.00	5.12	按年付息	10	2020.10.19	93.000	90.000	93.000	90.000
122867	11 石城投	1000.00	6.55	按年付息	10	2021.03.09	105.000	87.020	105.000	87.020
122868	10 沈煤债	1500.00	5.75	按年付息	7	2017.12.21	108.880	92.880	108.880	92.880
122869	10 沪化工	1000.00	5.30	按年付息	7	2017.10.22	0.000	0.000	0.000	0.000
122870	10 渝大晟	800.00	5.78	按年付息	7	2017.06.02	0.000	0.000	0.000	0.000
122871	10 镇交投	1000.00	5.58	按年付息	7	2017.10.18	98.000	98.000	98.000	98.000
122872	10 复星债	1100.00	6.00	按年付息	7	2017.12.24	101.000	90.750	101.000	90.750
122873	10 通经开	1000.00	6.26	按年付息	7	2017.12.08	108.000	91.000	108.000	91.000
122874	10 红投 01	1000.00	6.65	按年付息	6	2016.12.09	117.000	80.000	106.000	80.000
122875	10 红投 02	1000.00	6.95	按年付息	7	2017.12.09	108.000	75.820	108.000	75.820
122876	11 海控债	1500.00	5.80	按年付息	7	2018.01.20	100.700	97.000	100.700	97.000
122877	10 渝南岸	1000.00	6.29	按年付息	7	2017.12.24	111.000	90.300	111.000	90.300
122879	10 天脊债	1000.00	6.20	按年付息	7	2017.11.25	109.000	89.200	109.000	89.200
122880	10 天业债	1200.00	4.97	按年付息	6	2016.10.25	100.000	90.000	100.000	90.000
122881	10 吴江债	1500.00	6.40	按年付息	8	2018.12.23	103.500	86.060	103.500	86.060
122882	10 宁高新	1200.00	6.40	按年付息	7	2017.12.24	102.500	90.000	102.500	90.000
122883	10 楚雄债	1500.00	6.08	按年付息	7	2017.10.18	104.950	74.930	104.950	74.930
122884	10 西子债	450.00	5.63	按年付息	7	2017.10.11	110.000	88.680	110.000	88.680
122885	10 冀交通	2000.00	4.95	按年付息	15	2025.09.28	0.000	0.000	0.000	0.000
122886	10 云投债	2000.00	5.25	按年付息	7	2017.08.24	101.610	84.000	92.000	84.000
122887	10 渝交通	1000.00	5.18	按年付息	7	2017.08.04	114.000	78.500	114.000	78.500
122888	10 华靖债	1500.00	5.68	按年付息	7	2017.09.28	113.000	77.000	103.000	77.000
122889	10 冶色债	700.00	4.98	按年付息	8	2018.10.15	102.100	80.010	102.100	80.010
122890	10 凯迪债	1000.00	6.12	按年付息	10	2020.08.23	103.140	83.220	101.010	83.220
122891	10 通辽债	1000.00	5.98	按年付息	7	2017.09.01	104.100	101.680	103.780	103.780
122892	10 寿光债	1000.00	6.18	按年付息	10	2020.09.01	105.000	80.200	105.000	80.200



1-12月 Jan-Dec		12月 Dec						
成交手数(千) Trading Volume (1,000)	成交金额(百万) Turnover (1M)	最高价 High	最低价 Low	收盘价 Close	涨跌% Change%	成交手数(千) Trading Volume (1,000)	成交笔数(千) Transactions (1,000)	成交金额(百万) Turnover (1M)
306.50	283.06	93.000	90.010	91.650	-0.88	228.40	0.41	209.05
0.00	0.00	0.000	0.000	100.000	0.00	0.00	0.00	0.00
99.10	96.24	0.000	0.000	100.000	0.00	0.00	0.00	0.00
200.00	200.16	99.000	96.660	99.000	-1.00	20.00	0.00	19.19
12.80	12.49	98.990	96.000	97.390	0.09	2.80	0.20	2.73
1757.90	1601.02	94.000	91.300	93.980	1.28	844.10	2.00	749.66
383.20	374.36	97.400	94.000	97.400	0.00	286.00	0.02	278.09
269.60	268.26	99.950	90.000	98.980	-0.82	199.50	0.01	197.92
30.00	30.00	0.000	0.000	100.000	0.00	30.00	0.00	30.00
60.00	59.50	0.000	0.000	100.000	0.00	40.00	0.00	39.60
0.00	0.00	0.000	0.000	100.000	0.00	0.00	0.00	0.00
998.20	1006.66	101.000	91.000	99.000	-1.49	652.00	0.08	655.58
104.70	105.75	112.000	105.000	112.000	12.00	0.10	0.00	0.06
259.60	249.93	102.000	102.000	102.000	5.15	0.00	0.00	0.00
40.00	37.22	0.000	0.000	90.000	0.00	0.00	0.00	0.00
148.50	148.44	98.000	96.000	98.000	0.00	20.10	0.00	19.59
628.90	616.51	98.000	98.000	98.000	0.00	520.60	0.01	510.25
0.00	0.00	0.000	0.000	100.000	0.00	0.00	0.00	0.00
0.00	0.00	0.000	0.000	100.000	0.00	0.00	0.00	0.00
100.00	92.99	0.000	0.000	98.000	0.00	0.00	0.00	0.00
756.00	744.49	0.000	0.000	98.800	0.00	460.00	0.01	453.04
489.20	482.43	105.000	100.990	105.000	10.38	312.60	0.01	306.30
870.60	741.85	98.000	90.880	94.810	-5.00	543.70	0.62	466.73
2323.80	2062.20	93.000	90.800	92.300	0.50	746.20	9.14	664.24
87.70	86.13	0.000	0.000	98.000	0.00	0.00	0.00	0.00
463.90	460.50	0.000	0.000	100.300	0.00	392.40	0.01	388.23
6.20	6.16	98.100	95.500	98.100	0.31	0.10	0.01	0.11
380.30	367.88	96.340	96.340	96.340	0.00	160.00	0.00	153.50
972.60	958.58	102.000	96.000	96.000	-2.04	749.10	0.03	733.43
632.10	606.19	95.480	92.000	94.950	-1.09	496.80	0.06	469.32
5164.70	4543.97	90.670	87.850	88.660	-1.69	124.90	5.33	111.32
577.30	571.28	101.000	95.000	98.500	3.68	6.00	0.01	5.95
0.00	0.00	0.000	0.000	100.000	0.00	0.00	0.00	0.00
295.10	282.53	89.430	86.310	88.890	-0.68	0.40	0.06	0.40
284.90	275.80	0.000	0.000	95.880	0.00	0.00	0.00	0.00
714.80	617.46	90.050	87.000	88.490	-1.25	49.90	1.08	44.09
0.10	0.12	91.910	85.190	91.910	7.47	0.00	0.01	0.03
1657.80	1554.09	92.000	87.000	87.590	-2.62	659.80	1.74	611.80
25.00	25.95	103.780	103.780	103.780	0.00	25.00	0.00	25.95
1444.10	1350.12	105.000	90.000	100.670	6.53	33.80	0.07	30.95



公司债成交 C-Bond Trading

证券代码 Code	证券简称 Securities	实际发行 数量 (百万) Issued Volume (1M)	票面利率 % Coupon Rate	付息方式 Way of Interest	年限 Terms	到期日 Expiration Date	上市以来 Since Listing		1-12月 Jan-Dec	
							最高价 High	最低价 Low	最高价 High	最低价 Low
122893	10 丹东债	1500.00	8.05	按年付息	7	2017.09.06	111.000	84.030	111.000	84.030
122894	10 洪市政	700.00	5.00	按年付息	7	2017.08.03	0.000	0.000	0.000	0.000
122895	10 德州债	700.00	5.71	按年付息	7	2017.08.09	104.000	90.900	102.850	90.900
122896	10 芜开债	1000.00	4.95	按年付息	7	2017.08.25	99.800	96.450	98.000	96.450
122897	10 襄投债	1000.00	5.70	按年付息	8	2018.05.19	107.560	89.010	107.560	89.010
122898	10 攀国投	600.00	5.41	按年付息	10	2020.07.29	103.500	71.990	100.990	71.990
122899	10 杨浦 01	1200.00	4.95	按年付息	7	2017.07.28	101.000	98.000	100.000	98.000
122900	10 杨浦 02	300.00	7.53	5	7	2017.07.28	105.000	95.000	102.000	99.960
122901	10 营口债	2000.00	8.13	按年付息	10	2020.06.09	107.500	96.590	107.500	96.590
122902	10 赤峰债	1200.00	6.18	按年付息	7	2017.05.18	106.000	82.500	103.000	82.500
122903	10 盐东方	1000.00	5.75	按年付息	7	2017.06.08	106.000	88.000	99.000	88.000
122904	10 长城投	2000.00	5.50	按年付息	10	2020.05.24	100.950	100.950	100.950	100.950
122905	10 南昌债	1200.00	6.13	按年付息	7	2017.04.30	108.000	90.000	108.000	90.000
122906	10 芜投 01	1400.00	4.95	按年付息	7	2017.07.22	100.300	68.000	99.490	68.000
122907	10 芜投 02	600.00	7.52	5	7	2017.07.22	109.900	90.800	109.900	91.200
122908	10 苏交通	2500.00	3.40	按年付息	6	2016.06.01	105.800	95.750	105.800	95.750
122909	10 宜兴债	1500.00	5.08	按年付息	6	2016.05.20	111.000	90.110	111.000	90.110
122910	10 漯河债	1000.00	6.81	按年付息	7	2017.03.30	0.000	0.000	0.000	0.000
122911	10 鞍城投	2000.00	5.66	按年付息	10	2020.05.06	102.600	89.910	102.000	89.910
122912	10 鄂国资	2800.00	6.08	按年付息	10	2020.05.11	102.000	99.000	102.000	99.000
122913	10 通产控	800.00	5.27	按年付息	6	2016.05.18	102.850	97.000	101.950	97.000
122914	09 榕建债	1000.00	6.48	按年付息	7	2016.12.16	105.000	105.000	105.000	105.000
122915	10 镇水投	2000.00	5.86	按年付息	7	2017.05.06	125.000	82.900	104.000	82.900
122916	10 红谷滩	800.00	6.90	按年付息	7	2017.03.09	104.000	80.330	104.000	80.330
122917	10 太仓港	600.00	7.10	按年付息	10	2020.01.21	117.500	93.580	107.500	93.580
122918	10 阜阳债	1000.00	6.18	按年付息	6	2016.03.09	105.930	90.010	103.190	90.010
122919	10 鲁商债	700.00	5.88	按年付息	7	2017.03.11	105.200	96.590	102.500	96.590
122920	10 黄山债	600.00	7.08	按年付息	7	2017.02.09	105.990	85.830	103.240	85.830
122921	10 郴州债	2000.00	7.10	按年付息	7	2017.01.21	110.000	85.100	106.000	85.100
122922	10 长高新	2000.00	6.08	按年付息	7	2017.01.25	107.000	94.500	107.000	94.500
122923	10 北汽投	1500.00	5.18	按年付息	7	2017.01.29	101.150	90.000	100.800	90.000
122924	10 巢湖债	1200.00	6.80	按年付息	7	2017.01.28	108.000	90.010	103.990	90.010
122925	09 沈国资	1200.00	7.30	按年付息	7	2016.11.27	112.000	94.000	112.000	94.000
122926	09 青国投	800.00	5.00	按年付息	6	2015.12.29	115.000	92.000	115.000	92.000
122927	09 海航债	1300.00	7.60	按年付息	10	2019.12.24	111.000	95.390	107.100	95.390
122928	09 铁岭债	1500.00	7.15	按年付息	10	2019.12.22	113.160	84.260	113.160	84.260
122929	09 九江债	1200.00	7.10	按年付息	7	2016.12.18	106.690	88.000	104.900	88.000
122930	09 盘锦债	1000.00	7.70	按年付息	7	2016.12.16	109.560	90.000	107.360	90.000
122931	09 临海债	1000.00	7.98	按年付息	7	2016.11.06	114.980	87.000	111.550	87.000
122932	09 宣城债	1200.00	7.00	按年付息	7	2016.11.25	110.000	88.920	106.500	88.920



1-12月 Jan-Dec		12月 Dec						
成交手数(千) Trading Volume (1,000)	成交金额(百万) Turnover (1M)	最高价 High	最低价 Low	收盘价 Close	涨跌% Change%	成交手数(千) Trading Volume (1,000)	成交笔数(千) Transactions (1,000)	成交金额(百万) Turnover (1M)
522.30	518.03	96.990	90.880	94.120	-2.15	0.90	0.05	0.83
0.00	0.00	0.000	0.000	100.000	0.00	0.00	0.00	0.00
528.60	526.43	0.000	0.000	96.980	0.00	40.00	0.00	40.00
100.00	98.01	96.450	96.450	96.450	-1.58	0.00	0.00	0.01
2091.40	2093.12	98.000	98.000	98.000	0.20	185.70	0.01	182.97
356.50	340.25	93.860	71.990	90.850	-0.38	60.20	0.04	56.24
300.50	289.87	0.000	0.000	98.000	0.00	0.00	0.00	0.00
249.70	252.80	99.960	99.960	99.960	0.00	2.00	0.00	2.00
289.30	305.60	102.350	102.350	102.350	-3.43	0.10	0.00	0.12
1097.10	1087.66	97.980	92.000	93.000	-1.48	5.60	0.19	5.18
785.20	759.28	94.500	89.000	92.800	0.30	1.70	0.12	1.61
85.00	82.83	0.000	0.000	100.950	0.00	0.00	0.00	0.00
387.80	386.86	105.000	96.000	97.850	-2.05	46.10	0.17	44.48
69.60	68.80	92.590	87.000	91.500	-1.60	0.00	0.01	0.01
795.20	786.48	98.190	92.500	98.190	-0.81	0.00	0.00	0.02
88.90	90.58	101.000	97.400	98.030	-7.08	2.90	0.00	2.84
702.30	695.08	103.990	90.210	97.100	-2.25	30.20	0.04	29.36
0.00	0.00	0.000	0.000	100.000	0.00	0.00	0.00	0.00
1720.70	1717.35	97.000	92.000	97.000	0.41	118.50	0.13	117.17
130.00	130.10	0.000	0.000	99.000	0.00	0.00	0.00	0.00
45.10	43.84	98.000	97.500	98.000	0.00	13.40	0.01	13.07
430.00	425.84	0.000	0.000	105.000	0.00	120.00	0.00	116.39
197.60	194.40	91.500	90.000	91.280	0.86	0.20	0.04	0.20
831.70	811.71	96.980	93.360	95.300	-0.45	25.70	0.13	24.39
118.40	121.83	0.000	0.000	105.200	0.00	0.00	0.00	0.00
1559.10	1569.58	100.000	97.500	100.000	1.03	21.10	0.19	20.83
93.00	94.31	101.100	98.000	101.000	-0.95	36.00	0.01	36.13
1441.70	1426.77	95.950	94.000	94.670	-0.74	58.10	0.93	55.03
4140.60	4192.80	100.480	97.150	99.070	-0.78	444.80	0.37	443.49
527.90	528.09	107.000	96.500	101.900	5.05	21.10	0.03	20.98
617.40	617.07	98.500	91.310	98.500	8.24	0.00	0.01	0.02
1562.20	1563.26	101.480	96.660	99.990	-2.92	53.50	0.16	53.54
995.90	1020.11	102.000	97.290	100.250	2.31	69.70	0.33	68.17
346.40	345.56	99.600	96.850	99.600	0.00	244.90	0.01	243.82
1580.60	1648.36	105.500	95.390	101.800	-2.30	613.20	0.49	635.55
870.80	867.31	97.880	94.500	95.700	-1.62	372.20	0.76	356.50
249.60	255.48	103.000	94.500	101.900	0.51	121.10	0.02	124.71
1962.80	2014.69	104.480	97.020	103.960	3.34	323.90	0.09	323.21
1484.20	1505.39	100.980	90.000	99.950	-0.20	50.40	0.38	49.59
1291.40	1293.58	100.890	97.630	99.800	1.09	30.70	0.17	30.37



公司债成交 C-Bond Trading

证券代码 Code	证券简称 Securities	实际发行 数量 (百万) Issued Volume (1M)	票面利率 % Coupon Rate	付息方式 Way of Interest	年限 Terms	到期日 Expiration Date	上市以来 Since Listing		1-12月 Jan-Dec	
							最高价 High	最低价 Low	最高价 High	最低价 Low
122933	09 南山 1	1000.00	6.50	按年付息	6	2015.10.20	111.370	97.900	111.370	97.900
122934	09 南山 2	1000.00	7.50	按年付息	10	2019.10.20	102.000	102.000	102.000	102.000
122935	09 南通债	2300.00	6.72	按年付息	7	2016.11.13	111.000	99.000	99.000	99.000
122936	09 鹤城投	1200.00	7.78	按年付息	7	2016.11.17	111.100	84.500	109.000	84.500
122937	10 辽源债	1000.00	7.80	按年付息	7	2017.01.26	115.000	87.570	115.000	87.570
122938	09 汾湖债	1000.00	7.00	按年付息	8	2017.10.22	106.480	90.350	103.600	90.350
122939	09 吉安债	1500.00	7.95	按年付息	7	2016.10.28	130.010	87.260	109.900	87.260
122940	09 咸城投	1750.00	7.60	按年付息	10	2019.09.30	114.060	86.000	114.060	86.000
122941	10 镇城投	2000.00	6.76	按年付息	10	2020.12.17	106.000	90.000	106.000	90.000
122942	09 江阴债	2500.00	6.90	按年付息	7	2016.09.15	108.500	90.000	107.000	90.000
122943	09 外高桥	850.00	4.20	按年付息	5	2014.09.04	104.600	99.000	102.000	99.000
122944	09 株城投	1500.00	7.00	按年付息	7	2016.08.28	108.980	89.000	105.930	89.000
122945	09 虞水债	800.00	6.80	按年付息	7	2016.07.31	115.210	91.000	113.000	91.000
122946	09 扬城建	2000.00	5.94	按年付息	7	2016.07.23	139.980	90.500	104.800	93.500
122947	09 合建投	2000.00	5.04	按年付息	5	2014.07.08	108.880	91.550	105.000	92.060
122948	09 锡交债	2000.00	5.58	按年付息	7	2016.07.08	101.890	89.280	100.000	89.280
122949	09 常投债	2000.00	5.80	按年付息	7	2016.07.01	109.000	92.500	102.000	92.500
122950	09 渝能源	1500.00	5.45	按年付息	7	2016.07.01	107.000	79.770	107.000	79.770
122951	09 淮城投	1500.00	5.88	按年付息	7	2016.06.26	109.990	83.010	104.000	83.010
122952	09 赣州债	1500.00	5.58	按年付息	7	2016.06.16	101.990	92.000	100.500	92.000
122953	09 岳城建	1000.00	5.88	按年付息	6	2015.04.30	102.600	92.600	101.000	92.600
122954	09 武进债	2200.00	5.42	按年付息	7	2016.06.09	102.200	88.000	101.670	88.000
122955	09 潭城建	900.00	5.89	按年付息	6	2015.06.01	109.000	88.800	109.000	88.800
122956	09 常高新	1500.00	5.20	按年付息	10	2019.06.04	110.000	90.000	110.000	95.000
122957	09 蓉工投	1500.00	5.08	按年付息	7	2016.06.04	101.150	90.000	101.000	90.000
122958	09 长经开	580.00	6.60	按年付息	6	2015.05.22	114.840	89.010	112.000	89.010
122959	09 清控债	1000.00	4.78	按年付息	7	2016.05.19	103.550	90.350	101.000	96.000
122960	09 保利集	1300.00	4.72	按年付息	5	2014.05.07	101.700	91.240	101.000	91.240
122961	09 武城投	1500.00	4.72	按年付息	10	2019.05.25	105.280	88.180	105.280	90.110
122962	09 宁交通	1000.00	5.23	按年付息	7	2016.05.07	104.980	91.050	102.000	91.050
122963	09 张江债	800.00	3.87	按年付息	3	2012.06.10	110.900	91.200	100.500	95.000
122964	09 龙湖债	1400.00	6.70	按半年付息	7	2016.05.05	110.000	95.920	110.000	95.920
122965	09 潍投债	700.00	5.88	按年付息	10	2019.04.15	108.000	90.000	103.500	90.000
122966	09 滇投债	800.00	5.90	按年付息	6	2015.04.27	117.990	87.190	105.000	87.190
122967	09 闽漳龙	1000.00	5.88	按年付息	6	2015.04.24	103.300	93.270	101.880	95.160
122968	09 杭城投	2200.00	4.35	按年付息	6	2015.04.14	105.000	90.360	105.000	90.360
122969	09 豫投债	1500.00	4.85	按年付息	10	2019.04.15	104.000	87.000	100.200	87.000
122970	09 三峡 01	7000.00	3.45	按年付息	5	2014.04.08	100.000	55.750	100.000	96.000
122971	09 三峡 02	3000.00	4.05	按年付息	7	2016.04.08	100.000	80.000	98.000	93.000
122972	09 绵投控	1500.00	5.85	按年付息	7	2016.04.08	105.000	91.500	102.510	91.500



1-12月 Jan-Dec		12月 Dec						
成交手数(千) Trading Volume (1,000)	成交金额(百万) Turnover (1M)	最高价 High	最低价 Low	收盘价 Close	涨跌% Change%	成交手数(千) Trading Volume (1,000)	成交笔数(千) Transactions (1,000)	成交金额(百万) Turnover (1M)
274.30	268.43	111.370	102.000	108.000	0.03	0.30	0.01	0.28
0.00	0.00	102.000	102.000	102.000	2.00	0.00	0.00	0.00
139.90	137.34	0.000	0.000	99.000	0.00	0.00	0.00	0.00
2750.70	2785.89	99.260	96.000	98.460	-0.31	95.50	1.16	94.03
2254.40	2340.37	100.470	95.200	98.880	0.39	33.30	0.35	32.89
217.70	213.29	99.480	96.430	99.480	2.69	25.00	0.04	24.56
707.50	709.69	100.000	97.810	99.240	-0.51	11.40	0.30	11.34
2321.10	2352.79	103.760	99.130	103.490	2.47	51.90	0.20	53.09
891.20	886.63	99.500	98.990	99.500	-0.50	591.60	0.02	583.56
598.50	609.45	105.000	105.000	105.000	5.00	0.00	0.00	0.00
140.00	138.04	0.000	0.000	102.000	0.00	0.00	0.00	0.00
1353.90	1331.83	104.490	97.610	101.890	2.21	26.90	0.24	26.87
575.90	575.78	99.980	91.000	97.360	0.29	28.80	0.09	28.04
457.70	456.34	0.000	0.000	102.400	0.00	0.00	0.00	0.00
140.10	140.29	0.000	0.000	100.000	0.00	0.00	0.00	0.00
766.00	757.46	98.980	95.000	97.990	-0.01	17.20	0.08	17.14
750.90	748.58	98.000	94.000	96.140	-1.81	40.30	0.01	39.25
59.00	59.06	0.000	0.000	96.200	0.00	0.00	0.00	0.00
1054.50	1035.30	98.650	90.000	98.220	1.80	63.10	0.07	60.47
128.70	128.42	0.000	0.000	99.000	0.00	0.00	0.00	0.00
233.40	233.22	101.000	96.000	101.000	3.15	0.00	0.00	0.03
160.50	156.56	94.900	92.500	93.280	-0.77	7.00	0.06	6.54
283.20	275.89	92.840	92.120	92.650	0.62	22.20	0.58	20.57
706.30	703.50	99.000	95.000	98.000	-2.97	27.70	0.05	26.34
718.70	714.86	99.000	98.000	98.980	0.49	1.00	0.01	1.00
953.00	965.08	99.480	95.400	98.970	0.27	27.10	0.15	26.76
597.40	589.55	101.000	96.500	97.900	1.98	125.10	0.10	122.00
354.20	353.26	98.000	95.800	98.000	6.52	0.70	0.01	0.69
242.80	236.46	0.000	0.000	98.000	0.00	0.00	0.00	0.00
535.50	537.05	0.000	0.000	98.210	0.00	0.00	0.00	0.00
250.90	249.29	100.000	95.000	99.600	0.04	47.00	0.20	46.69
2836.00	2857.61	98.200	96.200	97.000	-0.92	19.70	0.18	19.15
453.00	454.84	98.000	92.000	95.000	-4.03	6.30	0.03	5.88
253.90	254.58	95.980	90.020	93.000	-3.51	6.10	0.21	5.59
999.70	1000.88	98.850	97.200	98.240	0.45	65.60	0.11	64.28
749.90	749.85	105.000	99.210	99.500	0.20	20.80	0.04	20.63
0.90	0.88	0.000	0.000	98.000	0.00	0.00	0.00	0.00
143.10	142.58	0.000	0.000	97.680	0.00	0.00	0.00	0.00
5.90	5.70	0.000	0.000	95.000	0.00	0.00	0.00	0.00
805.00	814.26	102.000	100.000	100.000	2.04	31.30	0.01	31.87



公司债成交 C-Bond Trading

证券代码 Code	证券简称 Securities	实际发行 数量 (百万) Issued Volume (1M)	票面利率 % Coupon Rate	付息方式 Way of Interest	年限 Terms	到期日 Expiration Date	上市以来 Since Listing		1-12月 Jan-Dec	
							最高价 High	最低价 Low	最高价 High	最低价 Low
122973	09 昆创投	2000.00	4.70	按年付息	7	2016.03.30	101.020	84.990	98.800	84.990
122974	09 镇城投	1000.00	5.85	按年付息	6	2015.03.30	103.800	85.000	102.220	85.000
122975	09 济城建	1500.00	4.78	按年付息	10	2019.03.26	100.990	83.280	96.860	83.280
122976	09 永煤债	1300.00	4.28	按年付息	6	2015.03.30	109.500	90.000	109.500	98.500
122977	09 百联债	1000.00	4.15	按年付息	3	2012.03.26	105.000	90.460	100.800	90.880
122978	09 津投 1	1500.00	3.02	按年付息	3	2012.03.25	109.890	90.000	100.500	95.000
122979	09 津投 2	2000.00	3.75	按年付息	5	2014.03.25	100.010	81.000	97.560	90.510
122980	09 津投 3	2500.00	4.78	按年付息	7	2016.03.25	101.000	90.000	99.000	90.000
122981	09 铜城投	500.00	6.95	按年付息	6	2015.03.10	106.440	90.000	103.730	90.000
122982	09 长城开	1200.00	6.08	按年付息	7	2016.03.09	103.990	93.000	103.000	93.000
122983	09 南钢联	2500.00	6.13	按年付息	7	2016.02.27	105.300	97.000	103.900	97.000
122984	09 六城投	1500.00	7.10	按年付息	7	2016.03.02	108.590	86.900	106.850	86.900
122985	09 浙能债	4700.00	3.98	按年付息	5	2014.02.23	101.050	90.020	100.000	90.020
122986	09 春华债	1000.00	6.08	按年付息	7	2016.02.11	110.000	93.200	103.000	93.200
122987	08 云煤化	1500.00	5.41	按年付息	5	2013.12.19	110.020	91.030	110.020	91.030
122988	09 渝隆债	1000.00	7.08	按年付息	7	2016.01.15	109.010	92.000	107.000	92.000
122989	08 渝交通	1500.00	6.30	按年付息	7	2015.12.10	105.170	91.090	103.550	91.090
122990	08 锡公用	2200.00	6.16	按年付息	3	2011.10.07	110.500	98.180	101.870	98.180
122991	08 海航债	1500.00	7.28	按年付息	6	2014.12.25	117.000	94.000	107.000	94.000
122992	08 苏交通	2500.00	4.95	按年付息	5	2013.11.18	112.000	80.080	102.000	80.080
122993	08 舞钢债	600.00	6.45	按年付息	5	2013.11.13	114.720	81.000	103.280	81.000
122994	08 云投债	1500.00	5.40	按年付息	5	2013.10.22	105.800	93.000	102.500	93.000
122995	08 合建投	1700.00	7.42	按年付息	10	2018.08.28	105.520	90.000	105.000	91.150
122996	08 常城建	2500.00	6.30	按年付息	7	2015.09.24	107.000	93.400	103.000	93.400
122997	08 苏高新	400.00	6.14	按年付息	5	2013.10.09	109.500	91.000	106.000	91.000
122998	04 长航债	1000.00	5.25	按年付息	10	2014.05.26	113.000	90.790	101.100	90.790
122999	广纸暂停	390.00	6.45	按年付息	10	2018.03.13	114.670	94.580	0.000	0.000
123000	09 宜华债	1000.00	7.95	按年付息	5	2014.10.26	102.300	95.364	101.224	95.364
123001	09 爱使债	250.00	7.60	按年付息	5	2014.11.17	100.000	99.981	100.000	99.981
123002	09 东华债	300.00	8.50	按年付息	6	2015.12.28	100.000	99.000	100.000	99.000
123003	09 瑞贝卡	300.00	7.20	按年付息	6	2015.12.28	100.000	98.928	99.370	99.355
123004	10 中科债	280.00	8.50	按年付息	7	2017.02.02	102.395	102.395	0.000	0.000
123005	09 新海连	1500.00	7.20	按年付息	7	2016.11.11	101.800	99.922	101.800	99.922
123006	10 武高债	500.00	6.20	按年付息	10	2020.05.24	0.000	0.000	0.000	0.000
123007	11 微矿债	700.00	7.99	按年付息	10	2021.01.07	0.000	0.000	0.000	0.000
123008	11 长征债	400.00	9.00	按年付息	3	2014.11.16	100.000	99.240	100.000	99.240
123491	11 平安债	4000.00	5.70	按年付息	10	2021.09.29	0.000	0.000	0.000	0.000
123493	11 泰康 01	1000.00	5.39	按年付息	10	2021.05.27	0.000	0.000	0.000	0.000
123494	11 泰康 02	1000.00	5.39	按年付息	10	2021.06.01	0.000	0.000	0.000	0.000
123495	11 国君债	3000.00	4.90	按年付息	6	2017.01.28	100.000	97.850	100.000	97.850



1-12月 Jan-Dec		12月 Dec						
成交手数(千) Trading Volume (1,000)	成交金额(百万) Turnover (1M)	最高价 High	最低价 Low	收盘价 Close	涨跌% Change%	成交手数(千) Trading Volume (1,000)	成交笔数(千) Transactions (1,000)	成交金额(百万) Turnover (1M)
906.80	876.83	92.130	90.500	90.990	-0.10	5.20	0.16	4.74
723.90	720.93	100.300	94.000	96.600	-2.40	11.70	0.07	11.29
34.70	32.92	91.810	83.280	90.500	-0.42	0.60	0.05	0.53
481.00	480.30	99.800	99.500	99.800	0.30	77.10	0.04	76.87
707.70	706.18	99.990	90.880	97.990	-1.55	30.80	0.04	30.74
359.30	356.19	100.500	99.000	99.740	0.50	10.70	0.05	10.62
9.60	9.27	97.560	90.510	97.000	-0.23	0.00	0.00	0.03
2.10	2.06	97.600	90.400	94.180	-3.44	0.50	0.02	0.43
647.30	647.45	95.980	95.000	95.320	0.01	19.60	0.83	18.68
757.70	756.42	98.000	96.000	96.050	-1.47	14.80	0.10	14.37
1180.70	1203.72	100.200	99.200	99.350	-1.63	40.40	0.06	40.26
1835.30	1887.38	99.500	97.000	97.060	-0.66	34.40	0.19	33.73
114.70	112.11	98.000	97.500	97.900	-0.20	1.50	0.01	1.49
332.10	333.36	99.990	98.000	99.990	2.03	1.30	0.01	1.31
35.50	35.49	100.500	91.030	96.700	-4.26	30.20	0.02	30.13
1274.40	1308.06	104.600	98.050	102.000	2.00	21.80	0.04	21.41
140.50	134.79	99.000	92.500	96.000	0.00	139.10	0.10	133.43
468.40	470.21	0.000	0.000	0.000	0.00	0.00	0.00	0.00
589.90	602.77	103.000	100.010	101.450	-0.05	198.90	0.20	201.73
264.80	264.13	100.000	98.000	100.000	0.00	32.10	0.05	32.10
58.70	60.00	99.460	98.300	98.500	-0.10	0.20	0.01	0.19
624.10	615.15	100.180	93.000	99.950	1.18	42.00	0.11	40.86
911.90	913.75	100.250	98.100	99.680	-0.41	28.50	0.18	28.48
2945.00	2938.75	100.000	96.500	97.200	-0.78	160.60	0.16	163.99
1804.80	1863.23	106.000	99.540	105.950	1.39	20.10	0.11	21.70
4.50	4.43	98.220	90.790	97.600	0.00	0.30	0.04	0.31
0.00	0.00	0.000	0.000	102.290	0.00	0.00	0.00	0.00
3712.00	3676.17	100.800	98.501	100.800	5.62	172.00	0.01	169.50
215.00	215.00	0.000	0.000	99.981	0.00	0.00	0.00	0.00
220.00	219.65	100.000	99.000	99.000	-1.00	160.00	0.01	159.65
40.00	39.74	99.370	99.355	99.355	-0.63	40.00	0.00	39.74
0.00	0.00	0.000	0.000	102.395	0.00	0.00	0.00	0.00
200.00	202.77	0.000	0.000	99.922	0.00	0.00	0.00	0.00
0.00	0.00	0.000	0.000	100.000	0.00	0.00	0.00	0.00
0.00	0.00	0.000	0.000	100.000	0.00	0.00	0.00	0.00
80.00	79.72	100.000	99.240	100.000	0.00	80.00	0.00	79.72
0.00	0.00	0.000	0.000	100.000	0.00	0.00	0.00	0.00
0.00	0.00	0.000	0.000	100.000	0.00	0.00	0.00	0.00
0.00	0.00	0.000	0.000	100.000	0.00	0.00	0.00	0.00
1100.00	1095.93	100.000	97.850	98.100	-1.90	300.00	0.00	295.95



公司债成交 C-Bond Trading

证券代码 Code	证券简称 Securities	实际发行 数量 (百万) Issued Volume (1M)	票面利率 % Coupon Rate	付息方式 Way of Interest	年限 Terms	到期日 Expiration Date	上市以来 Since Listing		1-12月 Jan-Dec	
							最高价 High	最低价 Low	最高价 High	最低价 Low
123496	10 泰康 1	1000.00	4.55	按年付息	10	2020.09.16	100.000	98.153	98.153	98.153
123497	10 泰康 2	1000.00	4.55	按年付息	10	2020.09.16	0.000	0.000	0.000	0.000
123498	10 泰康 3	1000.00	4.55	按年付息	10	2020.09.16	0.000	0.000	0.000	0.000
123499	10 泰康 4	1000.00	4.55	按年付息	10	2020.09.16	0.000	0.000	0.000	0.000
126001	06 马钢债	5500.00	1.40	按年付息	5	2011.11.13	100.200	81.000	100.200	93.000
126002	06 中化债	1200.00	1.80	按年付息	6	2012.12.01	98.360	76.500	98.360	93.000
126003	07 云化债	1000.00	1.20	按年付息	6	2013.01.28	96.320	74.000	96.320	90.010
126005	07 武钢债	7500.00	1.20	按年付息	5	2012.03.25	99.980	67.000	99.880	96.000
126006	07 深高债	1500.00	1.00	按年付息	6	2013.10.09	98.870	70.100	97.480	82.080
126007	07 日照债	880.00	1.40	按年付息	6	2013.11.27	93.970	73.330	93.470	88.010
126008	08 上汽债	6300.00	0.80	按年付息	6	2013.12.19	95.000	69.960	95.000	81.660
126009	08 赣粤债	1200.00	0.80	按年付息	6	2014.01.27	98.060	73.200	98.060	85.700
126010	08 中远债	1050.00	0.80	按年付息	6	2014.01.28	92.490	71.300	92.490	86.000
126011	08 石化债	30000.00	0.80	按年付息	6	2014.02.20	96.060	75.180	96.060	88.750
126012	08 上港债	2450.00	0.60	按年付息	3	2011.02.20	100.250	86.000	99.960	99.480
126013	08 青啤债	1500.00	0.80	按年付息	6	2014.04.02	98.000	71.000	98.000	80.590
126014	08 国电债	3995.00	1.00	按年付息	6	2014.05.07	98.750	71.600	98.750	82.010
126015	08 康美债	900.00	0.80	按年付息	6	2014.05.08	89.810	69.950	89.810	85.020
126016	08 宝钢债	10000.00	0.80	按年付息	6	2014.06.19	93.730	74.390	93.730	86.250
126017	08 葛洲债	1390.00	0.60	按年付息	6	2014.06.25	89.990	68.450	89.990	81.770
126018	08 江铜债	6800.00	1.00	按年付息	8	2016.09.22	83.550	63.500	83.550	77.000
126019	09 长虹债	3000.00	0.80	按年付息	6	2015.07.30	83.100	70.200	83.100	78.150



1-12月 Jan-Dec		12月 Dec						
成交手数(千) Trading Volume (1,000)	成交金额(百万) Turnover (1M)	最高价 High	最低价 Low	收盘价 Close	涨跌% Change%	成交手数(千) Trading Volume (1,000)	成交笔数(千) Transactions (1,000)	成交金额(百万) Turnover (1M)
200.00	196.31	0.000	0.000	98.153	0.00	0.00	0.00	0.00
0.00	0.00	0.000	0.000	100.000	0.00	0.00	0.00	0.00
0.00	0.00	0.000	0.000	100.000	0.00	0.00	0.00	0.00
0.00	0.00	0.000	0.000	100.000	0.00	0.00	0.00	0.00
3213.80	3185.75	0.000	0.000	0.000	0.00	0.00	0.00	0.00
1425.40	1363.93	97.500	96.810	97.200	0.33	99.10	0.31	96.29
681.10	644.63	96.320	95.290	96.200	0.92	182.40	0.35	174.24
8403.50	8200.49	99.880	98.390	99.070	0.22	1013.90	1.78	1002.98
100.80	92.54	94.220	92.550	94.000	1.08	11.40	0.05	10.68
213.00	195.09	93.470	92.200	93.470	0.94	30.00	0.22	27.87
2052.40	1868.53	95.000	91.120	93.440	2.40	482.20	0.41	446.64
451.80	409.30	92.760	90.080	92.250	1.36	23.60	0.05	21.72
1464.20	1321.42	92.490	90.020	92.290	0.82	196.80	0.13	181.35
15257.00	13764.88	92.480	91.230	92.330	0.91	1261.80	1.04	1161.50
1455.10	1452.78	0.000	0.000	0.000	0.00	0.00	0.00	0.00
1134.50	1017.70	92.000	90.900	91.980	0.63	214.60	0.15	196.27
1366.50	1214.69	97.000	82.010	91.850	1.22	101.30	0.33	92.42
827.10	722.99	89.810	88.410	89.510	0.74	46.60	0.90	41.45
5498.90	4899.64	93.730	90.000	91.410	2.17	773.60	0.39	700.02
685.40	599.64	89.990	88.320	89.800	1.02	42.50	0.22	37.97
7905.20	6288.47	83.550	82.350	83.520	1.48	248.20	1.23	205.82
2915.30	2367.43	82.990	81.780	82.930	0.95	245.60	3.13	202.36



债券回购成交 Bond Repurchase Trading

证券代码 Code	证券简称 Securities	上市以来 Since Listing		1-12月 Jan-Dec			
		最高价 High	最低价 Low	最高价 High	最低价 Low	成交手数 (千) Trading Volume (1,000)	成交金额 (百万) Turnover (1M)
201000	R003	60.00	0.18	0.000	0.000	0.00	0.00
201001	R007	42.48	0.06	0.000	0.000	0.00	0.00
201002	R014	30.00	0.10	0.000	0.000	0.00	0.00
201003	R028	22.80	1.00	0.000	0.000	0.00	0.00
201004	R091	17.00	0.27	0.000	0.000	0.00	0.00
201005	R182	18.00	1.00	0.000	0.000	0.00	0.00
201008	R001	28.00	0.30	0.000	0.000	0.00	0.00
201009	R002	25.05	0.18	0.000	0.000	0.00	0.00
201010	R004	21.00	0.18	0.000	0.000	0.00	0.00
202001	RC001	24.66	0.90	0.000	0.000	0.00	0.00
202003	RC003	11.10	0.50	0.000	0.000	0.00	0.00
202007	RC007	45.96	0.25	0.000	0.000	0.00	0.00
203001	0410R007	0.00	0.00	0.000	0.000	0.00	0.00
203002	0410R028	0.00	0.00	0.000	0.000	0.00	0.00
203003	0410R091	0.00	0.00	0.000	0.000	0.00	0.00
203007	0501R007	0.00	0.00	0.000	0.000	0.00	0.00
203008	0501R028	0.00	0.00	0.000	0.000	0.00	0.00
203009	0501R091	0.00	0.00	0.000	0.000	0.00	0.00
203016	0504R007	0.00	0.00	0.000	0.000	0.00	0.00
203017	0504R028	0.00	0.00	0.000	0.000	0.00	0.00
203018	0504R091	0.00	0.00	0.000	0.000	0.00	0.00
203019	0505R007	0.00	0.00	0.000	0.000	0.00	0.00
203020	0505R028	0.00	0.00	0.000	0.000	0.00	0.00
203021	0505R091	0.00	0.00	0.000	0.000	0.00	0.00
203031	0509R007	0.00	0.00	0.000	0.000	0.00	0.00
203032	0509R028	0.00	0.00	0.000	0.000	0.00	0.00
203033	0509R091	0.00	0.00	0.000	0.000	0.00	0.00
203040	0512R007	0.00	0.00	0.000	0.000	0.00	0.00
203041	0512R028	0.00	0.00	0.000	0.000	0.00	0.00
203042	0512R091	0.00	0.00	0.000	0.000	0.00	0.00
203043	0513R007	0.00	0.00	0.000	0.000	0.00	0.00
203044	0513R028	0.00	0.00	0.000	0.000	0.00	0.00
203045	0513R091	0.00	0.00	0.000	0.000	0.00	0.00
203049	0601R007	0.00	0.00	0.000	0.000	0.00	0.00
203050	0601R028	0.00	0.00	0.000	0.000	0.00	0.00



债券回购成交 Bond Repurchase Trading

证券代码 Code	证券简称 Securities	上市以来 Since Listing		1-12 月 Jan-Dec			
		最高价 High	最低价 Low	最高价 High	最低价 Low	成交手数 (千) Trading Volume (1,000)	成交金额 (百万) Turnover (1M)
203051	0601R091	0.00	0.00	0.000	0.000	0.00	0.00
203052	0603R007	0.00	0.00	0.000	0.000	0.00	0.00
203053	0603R028	0.00	0.00	0.000	0.000	0.00	0.00
203054	0603R091	0.00	0.00	0.000	0.000	0.00	0.00
204001	GC001	100.26	0.01	21.800	0.005	15482270.00	15482270.00
204002	GC002	11.00	0.01	11.000	0.010	330318.00	330318.00
204003	GC003	10.08	0.01	10.080	0.010	270093.40	270093.40
204004	GC004	10.00	0.01	10.000	0.010	250544.00	250544.00
204007	GC007	46.00	0.10	13.300	0.155	3361304.30	3361304.30
204014	GC014	28.50	0.26	7.100	0.255	184867.80	184867.80
204028	GC028	14.00	0.32	6.050	0.315	76573.80	76573.80
204091	GC091	5.50	0.52	5.500	0.515	2149.70	2149.70
204182	GC182	5.20	0.52	5.200	0.515	28.70	28.70



12月 Dec						
最高价 High	最低价 Low	收盘价 Close	涨跌% Change%	成交手数(千) Trading Volume (1,000)	成交笔数(千) Transactions (1,000)	成交金额(百万) Turnover (1M)
0.000	0.000	100.000	0.00	0.00	0.00	0.00
0.000	0.000	100.000	0.00	0.00	0.00	0.00
0.000	0.000	100.000	0.00	0.00	0.00	0.00
0.000	0.000	100.000	0.00	0.00	0.00	0.00
21.800	0.010	0.045	0.00	1875444.80	1931.14	1875444.80
11.000	0.010	0.010	0.00	44612.70	72.72	44612.70
10.080	0.010	0.015	0.00	40827.50	61.57	40827.50
8.000	0.010	0.010	0.00	52271.10	71.93	52271.10
5.530	0.155	0.305	0.00	330753.30	222.32	330753.30
5.000	0.670	1.550	0.00	21493.20	14.80	21493.20
4.105	0.315	0.315	0.00	3859.30	4.40	3859.30
3.200	0.515	2.000	0.00	23.90	0.03	23.90
3.500	0.515	3.300	0.00	1.00	0.01	1.00



权证成交 Warrant Trading

证券代码 Code	证券简称 Securities	流通余额 (百万) Marketable Volume (1M)	发行价格 Issued Price	发行人 Issuer	1-12 月 Jan-Dec		12 月 Dec	
					最高价 High	最低价 Low	最高价 High	最低价 Low
580027	长虹 CWB1	111.02	0.00	四川长虹	3.560	0.800	3.560	0.800



1-12月 Jan-Dec		12月 Dec						
成交份数(百万) Trading Volume (1M)	成交金额(百万) Turnover (1M)	最高价 High	最低价 Low	收盘价 Close	涨跌% Change%	成交份数(百万) Trading Volume (1M)	成交笔数(千) Transactions (1,000)	成交金额(百万) Turnover (1M)
139593.53	347482.35	0.000	0.000	0.000	0.00	0.00	0.00	0.00



信用交易 Credit Trading

证券代码 Code	证券简称 Securities	融资买入(百万)	融券还款(百万)	融券卖出(百万)	买券还券(百万)	合计(百万)
510010	治理 ETF	0.15	0.04	0.22	0.2	0.62
510050	50ETF	501.62	371.58	31.68	28.56	933.44
510180	180ETF	46.24	16.22	7.48	6.37	76.31
510880	红利 ETF	4.86	0.2	0.16	0.1	5.32
600000	浦发银行	279.16	276.25	18.33	18.43	592.17
600005	武钢股份	44.78	59.13	3.34	5.18	112.42
600009	上海机场	16.52	7.52	2.26	1.96	28.27
600010	宝钢股份	82.36	18.1	27.8	22.14	150.4
600015	华夏银行	140.41	158.87	48.34	48.81	396.42
600016	民生银行	561.95	376.89	51.99	49.6	1040.42
600019	宝钢股份	89.77	127.31	9.96	6.71	233.75
600028	中国石化	88.28	84	8.4	8.85	189.52
600029	南方航空	65.09	26.18	3.56	3.34	98.18
600030	中信证券	503.82	327.84	146.75	155.34	1133.75
600031	三一重工	60.42	37.47	63.88	52.46	214.22
600036	招商银行	314.41	231.38	128.61	114.6	789
600037	歌华有线	53.3	13.23	5.08	4.48	76.09
600048	保利地产	144.62	165.33	170.34	164.31	644.6
600050	中国联通	296.57	273.33	88.45	79.4	737.75
600058	五矿发展	65.09	23.59	21.75	16.57	127
600064	南京高科	35.51	9.1	0.61	0.41	45.64
600068	葛洲坝	65.26	26.76	9.11	7.49	108.63
600085	同仁堂	32.47	15.74	22.35	19.9	90.46
600089	特变电工	224	145.25	29.01	29.11	427.38
600096	云天化	33.78	4.43	7.67	7.17	53.05
600100	同方股份	490.25	96.73	43.78	38	668.75
600104	上海汽车	145.78	127.84	127.15	104.4	505.17
600108	亚盛集团	35.91	6.68	15.37	14.49	72.45
600109	国金证券	16.23	3.15	4.08	3.23	26.69
600111	宝钢稀土	248.9	98.26	89.76	58.87	495.8
600115	东方航空	30.44	13.07	1.11	0.93	45.54
600118	中国卫星	17.72	4.48	19.78	16.11	58.09
600123	兰花科创	122.92	17.75	33.38	29.7	203.75
600132	重庆啤酒	23.63	2.53	3.96	1.75	31.86
600150	中国船舶	48.57	13.87	12.15	10.49	85.07
600151	航天机电	19.18	7.01	6.79	6.39	39.37
600158	中体产业	153.89	63.23	3.2	3.08	223.39
600160	巨化股份	104.02	47.06	9.73	8.94	169.76
600166	福田汽车	29.49	5.91	6.28	6.18	47.86
600169	太原重工	11.56	6.1	8.64	6.41	32.7
600173	卧龙地产	8.54	1.89	1.03	0.91	12.37
600175	美都控股	9.8	1.23	0.66	0.63	12.32
600177	雅戈尔	12.5	4.88	12.99	11.39	41.75
600183	生益科技	25.57	2.97	1.68	1.56	31.78
600188	兖州煤业	53.48	9.54	5.06	3.33	71.42
600196	复星医药	49.44	12.61	0.52	0.38	62.95
600208	新湖中宝	12.68	5.03	3.55	2.89	24.15
600216	浙江医药	30.66	9.67	1.36	1.3	42.99
600219	南山铝业	32.19	13.81	0.49	0.38	46.88
600220	江苏阳光	7.37	2.5	0.87	0.77	11.51



信用交易 Credit Trading

证券代码 Code	证券简称 Securities	融资买入(百万)	融券还款(百万)	融券卖出(百万)	买券还券(百万)	合计(百万)
600221	海南航空	22.72	3.42	3.33	3.14	32.61
600239	云南城投	31.26	12.85	7.1	5.97	57.18
600246	万通地产	10.48	0.46	0.45	0.3	11.68
600252	中恒集团	71.33	14.53	4.79	4.18	94.84
600256	广汇股份	230.74	39.63	86.7	63.36	420.43
600259	广晟有色	53.31	19.45	7.62	5.67	86.06
600266	北京城建	9.84	4.66	7.84	6.56	28.91
600271	航天信息	47.36	13.45	20.25	17.06	98.12
600309	烟台万华	47.92	12.54	10.13	8.95	79.55
600320	振华重工	15.37	3.23	3.05	2.11	23.77
600322	天房发展	18.9	4.16	0.01	0	23.06
600325	华发股份	22.1	8.83	0.49	0.38	31.8
600331	宏达股份	25.59	5.34	3.36	2.25	36.54
600348	阳泉煤业	165.56	152.29	20.94	14.59	353.38
600352	浙江龙盛	18.49	3.95	2.68	2.54	27.66
600362	江西铜业	314.79	190.18	127.06	111.61	743.64
600369	西南证券	8.32	1.87	6.12	5.41	21.72
600376	首开股份	20.54	9.83	24.32	21.03	75.72
600383	金地集团	104.72	155.16	79.37	78.35	417.6
600395	盘江股份	60.62	11.78	4.1	3.77	80.26
600406	国电南瑞	21.34	22.63	56.96	45.94	146.87
600415	小商品城	71.17	11.7	22.01	17.6	122.48
600418	江淮汽车	18.29	6.83	2.27	1.65	29.04
600432	吉恩镍业	5.8	3.53	3.28	2.14	14.75
600489	中金黄金	94.3	73.47	43.31	39.84	250.92
600497	驰宏锌锗	15.19	7.68	6.44	5.23	34.54
600508	上海能源	18.74	7.34	1.46	1.25	28.79
600516	方大炭素	57.98	22.6	13.08	10.7	104.36
600518	康美药业	34.05	9.58	21.08	19.4	84.12
600519	贵州茅台	434.96	384.17	92.01	108.22	1019.36
600528	中铁二局	8.88	4.2	0.92	0.72	14.72
600547	山东黄金	146.08	122.95	77.75	70.82	417.61
600549	厦门钨业	69.75	16.4	17.35	14.32	117.82
600550	天威保变	83.95	62.58	40.07	36.28	222.89
600583	海油工程	72.18	21.9	19.17	16.28	129.54
600584	长电科技	13.55	2.72	0.58	0.48	17.33
600585	海螺水泥	186.5	64.09	41.05	24.77	316.41
600595	中孚实业	6.36	3.03	5.39	4.97	19.75
600598	北大荒	29.85	8.48	14.78	11.08	64.19
600600	青岛啤酒	9.7	2.44	32.05	27.28	71.46
600622	嘉宝集团	37.76	16.25	2.54	2.37	58.92
600635	大众公用	16.77	1.74	2.23	2.16	22.89
600638	新黄浦	11.23	2.07	0.91	0.78	15
600641	万业企业	15	0.98	0.39	0.03	16.4
600642	申能股份	9.58	5.66	8.93	8.2	32.36
600643	爱建股份	24.61	6.07	1.26	1.14	33.09
600649	城投控股	28.49	9.01	1.05	0.85	39.4
600655	豫园商城	10.51	4.18	1.23	1.1	17.02
600657	信达地产	13.95	6.95	0.34	0.23	21.46
600660	福耀玻璃	12.78	3.06	4.94	4.84	25.62



信用交易 Credit Trading

证券代码 Code	证券简称 Securities	融资买入(百万)	融券还款(百万)	融券卖出(百万)	买券还券(百万)	合计(百万)
600663	陆家嘴	7.82	1.62	0.46	0.37	10.27
600664	哈药股份	36.88	7.9	3.26	2.63	50.67
600674	川投能源	16.33	5.63	1.26	0.93	24.14
600675	中华企业	31.26	10.88	1.36	0.7	44.21
600690	青岛海尔	52.59	3.88	11.42	10.97	78.86
600703	三安光电	86.51	39.46	17.64	15.56	159.18
600736	苏州高新	16.9	2.31	0.49	0.49	20.18
600737	中粮屯河	22	1.89	2.55	1.35	27.8
600739	辽宁成大	326.75	222.97	38.09	36.4	624.21
600741	华域汽车	16.87	11.21	13.8	11.72	53.61
600747	大连控股	41.06	13.68	1.26	1.09	57.08
600748	上实发展	21.43	1.76	0.27	0.27	23.72
600759	正和股份	15.22	5.39	2.14	1.88	24.62
600773	西藏城投	29.93	17.05	2.43	2.17	51.58
600795	国电电力	63.66	73.5	101.51	93.61	332.28
600804	鹏博士	35.92	9.54	7.52	6.5	59.48
600811	东方集团	64.34	14.74	1.11	0.73	80.93
600812	华北制药	49	4.81	9.52	8.36	71.69
600823	世茂股份	8.84	6.74	2.06	1.85	19.5
600832	东方明珠	28.57	7.86	1.54	1.32	39.29
600837	海通证券	414.95	240.77	50.49	49.71	755.92
600863	内蒙华电	8.67	2.78	4.91	2.34	18.7
600872	中炬高新	14.58	2.09	0.56	0.54	17.77
600875	东方电气	42.31	22.51	23.46	17.82	106.1
600879	航天电子	33.41	13.99	6.27	5.35	59.02
600884	杉杉股份	20.32	5.21	0.92	0.79	27.24
600887	伊利股份	76.8	62.22	47.74	38.98	225.74
600895	张江高科	28.66	4.33	9.47	6.7	49.15
600900	长江电力	60.65	56.89	14.38	14.28	146.21
600997	开滦股份	36.53	8.57	1.6	1.59	48.29
600999	招商证券	37.1	4.66	6.61	6.07	54.44
601001	大同煤业	4.15	1.74	1.77	1.63	9.28
601006	大秦铁路	140.42	122.71	10.2	13.67	287.01
601009	南京银行	35.28	15.75	17.74	16.56	85.33
601018	宁波港	14.93	2.07	0.63	0.09	17.71
601088	中国神华	230.88	219.41	96.32	82.52	629.13
601099	太平洋	49.13	17.85	1.73	1.69	70.4
601101	昊华能源	46.81	8.02	2.62	1.36	58.81
601106	中国一重	29.56	4.96	2.8	2.28	39.59
601111	中国国航	97.26	68.77	14.12	10.64	190.8
601117	中国化学	55.54	19.71	17.41	16.23	108.89
601118	海南橡胶	57.31	8.42	7.21	6.81	79.75
601158	重庆水务	37.9	9.51	1.87	1.52	50.8
601166	兴业银行	490.98	465.8	36.59	38.44	1031.81
601168	西部矿业	101.42	117.94	29.82	29.64	278.82
601169	北京银行	207.59	139.46	9.05	7.71	363.81
601179	中国西电	19.71	3.74	2.22	2	27.68
601186	中国铁建	139.8	93.71	3.76	3.17	240.44
601268	二重重装	11.45	1.68	3.43	2.98	19.53
601288	农业银行	81.8	99.2	4.31	2.98	188.29



信用交易 Credit Trading

证券代码 Code	证券简称 Securities	融资买入(百万)	卖券还款(百万)	融券卖出(百万)	买券还券(百万)	合计(百万)
601299	中国北车	34.21	11.5	8.04	7.66	61.41
601318	中国平安	915.99	704.6	256.77	226.54	2103.89
601328	交通银行	165.34	118.16	9.16	5.8	298.46
601377	兴业证券	63.96	21.34	7.23	4.69	97.22
601390	中国中铁	52.99	48.24	3.78	2.77	107.78
601398	工商银行	47.13	40.97	39.7	36.31	164.11
601588	北辰实业	5.69	0.63	0.31	0.02	6.66
601600	中国铝业	30.65	73.47	19.71	18.37	142.2
601601	中国太保	105.14	178.51	169.95	147.37	600.97
601607	上海医药	64.27	11.89	3.16	3.06	82.38
601618	中国中冶	64.21	59.91	2.84	2.86	129.83
601628	中国人寿	165.57	154.78	82.14	73.37	475.86
601666	平煤股份	36.44	19.43	0.93	0.78	57.57
601668	中国建筑	201.29	165.89	2.32	3.46	372.96
601688	华泰证券	60.54	20.09	3.41	2.23	86.26
601699	潞安环能	339.21	223.85	137.73	100.28	801.07
601717	郑煤机	160.93	43.75	42.59	23.63	270.91
601718	际华集团	8.61	2.53	1.73	1.18	14.05
601727	上海电气	9.5	1.88	5.59	5.1	22.07
601766	中国南车	177.89	136.19	24.05	25.78	363.91
601788	光大证券	191.17	145.33	18.19	14.57	369.26
601808	中海油服	44.46	19.36	20.91	19.78	104.51
601818	光大银行	56.98	21.52	1.07	1.04	80.61
601857	中国石油	55.72	108.83	38.68	37.12	240.36
601866	中海集运	4.52	0.98	1.58	0.87	7.95
601888	中国国旅	17.47	3.65	20.29	16.24	57.65
601898	中煤能源	110.8	75.12	22.43	23.82	232.16
601899	紫金矿业	144.22	97.59	26.63	26.4	294.85
601919	中国远洋	76.11	50.1	12.57	10.91	149.69
601939	建设银行	29.95	13.64	17.63	22.7	83.91
601958	金铂股份	84.13	82.71	28.59	28.8	224.24
601988	中国银行	25.61	24.71	1.18	1.18	52.68
601989	中国重工	107.61	29.34	5.55	5.45	147.94
601998	中信银行	110.48	63.86	0.5	0.8	175.63



A 股十种成交金额最大股票 Top 10 Most Active A Shares by Transaction Value

股票代码 Code	股票简称 Name of Stock	公司全称 Full Name	成交金额 (百万元) Traded Value (1M)	占市场总额 %	成交股数 (百万) Volume Turnover (1M)
601318	中国平安	中国平安保险(集团)股份有限公司	15802.10	1.54	439.05
601928	凤凰传媒	江苏凤凰出版传媒股份有限公司	15238.07	1.49	1471.44
600200	江苏吴中	江苏吴中实业股份有限公司	13235.97	1.29	1140.69
600016	民生银行	中国民生银行股份有限公司	12341.64	1.20	2064.17
600519	贵州茅台	贵州茅台酒股份有限公司	12299.46	1.20	61.40
600373	中文传媒	中文天地出版传媒股份有限公司	11092.52	1.08	562.73
600036	招商银行	招商银行股份有限公司	10923.53	1.07	931.17
601166	兴业银行	兴业银行股份有限公司	10448.17	1.02	838.10
601555	东吴证券	东吴证券股份有限公司	10428.16	1.02	1445.42
600111	包钢稀土	内蒙古包钢稀土(集团)高科技股份有限公司	9669.45	0.94	249.05
总 计 Total			121479.07	11.84	9203.22

A 股十种流通股换手率最大股票 Top 10 Marketable A Shares by Highest Turnover Rate

股票代码 Code	股票简称 Name of Stock	公司全称 Full Name	流通股数 (百万) Negotiable Volume (1M)	成交股数 (百万) Trading Volume (1M)	换手率 % Turnover Rate
601928	凤凰传媒	江苏凤凰出版传媒股份有限公司	279.95	1471.44	525.61
601555	东吴证券	东吴证券股份有限公司	275.00	1445.42	525.61
601886	江河幕墙	北京江河幕墙股份有限公司	110.00	342.04	310.95
600373	中文传媒	中文天地出版传媒股份有限公司	187.50	562.73	300.12
601336	新华保险	新华人寿保险股份有限公司	126.83	300.15	236.65
600200	江苏吴中	江苏吴中实业股份有限公司	522.09	1140.69	218.49
601890	亚星锚链	江苏亚星锚链股份有限公司	277.83	265.95	203.19
600633	浙报传媒	浙报传媒集团股份有限公司	152.05	276.51	181.85
600353	旭光股份	成都旭光电子股份有限公司	226.48	408.78	180.49
600187	国中水务	黑龙江国中水务股份有限公司	97.50	160.15	164.26
总 计 Total			2255.24	6373.88	284.72



A 股十种涨幅最大股票 Top 10 Most Advanced A Shares

股票代码 Code	股票简称 Name of Stock	公司全称 Full Name	收盘价 Closing Price	涨幅 (%) Up(%)
600376	首开股份	北京首都开发股份有限公司	9.590	24.71
600793	ST 宜纸	宜宾纸业股份有限公司	15.530	19.37
600379	宝光股份	陕西宝光真空电器股份有限公司	9.640	17.70
600371	万向德农	万向德农股份有限公司	18.430	17.54
600383	金地集团	金地(集团)股份有限公司	4.950	12.50
600098	广州控股	广州发展实业控股集团股份有限公司	6.910	11.45
601991	大唐发电	大唐国际发电股份有限公司	5.160	11.45
601633	长城汽车	长城汽车股份有限公司	11.970	10.63
600011	华能国际	华能国际电力股份有限公司	5.350	10.54
600266	北京城建	北京城建投资发展股份有限公司	12.390	9.07

A 股十种跌幅最大股票 Top 10 Most Declined A Shares

股票代码 Code	股票简称 Name of Stock	公司全称 Full Name	收盘价 Closing Price	跌幅 (%) Down(%)
600132	重庆啤酒	重庆啤酒股份有限公司	28.450	-64.90
600146	大元股份	宁夏大元化工股份有限公司	9.450	-57.55
600228	*ST 昌九	江西昌九生物化工股份有限公司	6.620	-56.39
600293	三峡新材	湖北三峡新型建材股份有限公司	7.170	-51.06
600179	ST 黑化	黑龙江黑化股份有限公司	4.230	-49.28
600520	中发科技	铜陵中发三佳科技股份有限公司	8.910	-46.42
600696	多伦股份	上海多伦实业股份有限公司	5.950	-44.08
600844	丹化科技	丹化化工科技股份有限公司	11.940	-43.81
600656	ST 博元	珠海市博元投资股份有限公司	5.060	-42.50
600478	科力远	湖南科力远新能源股份有限公司	16.100	-42.15



B 股成交 B Share Trading

股票代码 Code	股票简称 Name of Stock	行业分 类代码 Sectorial Code	流通股数 (百万股) Negotiable Volume (1M)	12 月 Dec						
				最高价 High	最低价 Low	收盘价 Close	涨跌% Change%	成交股数 (百万) Trading Volume (1M)	成交笔数(千) Transactions (1,000)	成交金额 (百万) Turnover (1M)
900901	上电 B 股	C5	293.37	0.406	0.352	0.372	-4.12	5.24	2.84	12.42
900902	*ST 二纺 B	C7	232.93	0.370	0.283	0.333	-7.76	9.74	3.27	19.94
900903	大众 B 股	K	533.87	0.515	0.448	0.479	-2.44	9.81	5.05	29.20
900904	永生 B 股	C8	45.63	0.729	0.591	0.622	-11.65	1.44	1.22	5.94
900905	老凤祥 B	C99	171.67	2.400	1.881	1.912	-15.99	10.75	13.83	141.75
900906	ST 中纺 B	C7	120.12	0.523	0.419	0.458	-10.20	3.61	1.53	10.45
900907	鼎立 B 股	J	120.64	0.525	0.440	0.473	-6.52	9.37	4.45	27.85
900908	氯碱 B 股	C4	406.56	0.529	0.441	0.469	-7.86	27.42	10.41	82.72
900909	双钱 B 股	C4	243.10	0.600	0.508	0.541	-5.09	5.49	3.20	19.17
900910	海立 B 股	C7	284.17	0.532	0.452	0.483	-4.73	9.10	4.13	27.84
900911	金桥 B 股	J	272.18	0.660	0.585	0.623	-1.58	3.33	2.30	13.00
900912	外高 B 股	J	200.56	0.641	0.558	0.583	-5.66	2.40	1.66	8.98
900913	ST 联华 B	C4	64.56	0.626	0.449	0.471	-22.28	1.84	0.66	6.10
900914	锦投 B 股	F	161.05	0.798	0.700	0.734	-5.05	3.24	1.90	15.34
900915	中路 B 股	C7	75.90	0.629	0.531	0.571	-4.03	1.61	1.28	5.75
900916	金山 B 股	C7	171.60	0.410	0.345	0.369	-5.63	5.62	1.91	13.16
900917	海欣 B 股	C1	468.85	0.521	0.402	0.423	-12.42	33.76	14.21	99.36
900918	耀皮 B 股	C6	187.50	0.563	0.451	0.480	-12.09	4.86	2.55	15.44
900919	大江 B 股	C0	346.73	0.365	0.291	0.306	-14.04	16.66	5.68	33.39
900920	上柴 B 股	C7	217.00	0.840	0.666	0.705	-11.32	3.33	2.07	15.53
900921	丹科 B 股	C4	193.79	1.050	0.706	0.760	-24.68	25.03	11.51	141.58
900922	三毛 B 股	C1	48.79	0.560	0.438	0.468	-12.85	2.00	1.06	6.12
900923	友谊 B 股	H	179.72	1.326	1.190	1.278	2.24	5.01	3.85	39.54
900924	上工 B 股	C7	243.94	0.440	0.362	0.388	-7.62	5.78	2.53	14.20
900925	机电 B 股	C7	216.24	0.980	0.881	0.931	-1.06	5.28	4.07	30.67
900926	宝信 B 股	G	114.40	1.128	0.960	1.012	-7.66	7.23	5.12	46.93
900927	物贸 B 股	H	99.83	0.586	0.486	0.506	-10.28	1.79	1.31	5.94
900928	自仪 B 股	C7	107.15	0.608	0.456	0.482	-16.90	3.38	2.18	11.12
900929	锦旅 B 股	K	66.00	1.076	0.930	0.980	-4.11	1.27	0.96	7.95
900930	沪普天 B	G	124.80	0.573	0.492	0.513	-5.52	7.10	3.39	23.97
900932	陆家 B 股	J	509.60	0.920	0.775	0.815	-8.73	38.86	15.16	206.18
900933	华新 B 股	C6	328.00	1.935	1.511	1.739	-8.33	24.26	9.56	273.14
900934	锦江 B 股	K	156.00	1.310	1.117	1.189	-5.18	3.74	3.34	28.16
900935	阳晨 B 股	K	105.60	1.059	0.777	0.837	-17.46	25.27	16.44	142.88
900936	鄂资 B 股	C1	420.00	1.227	0.970	1.077	-7.95	14.03	9.84	95.22
900937	华电 B 股	D	432.00	0.308	0.253	0.271	-8.75	7.48	3.31	12.96
900938	ST 天海 B	F	180.00	0.365	0.266	0.297	-17.50	9.50	3.10	18.14
900939	ST 汇丽 B	E	88.00	0.415	0.315	0.350	-14.43	4.33	1.64	9.77
900940	ST 华源 B	C4	198.72	0.330	0.277	0.314	-5.42	16.83	5.44	32.16
900941	东信 B 股	G	300.00	0.419	0.350	0.378	-5.03	10.56	4.60	25.13
900942	黄山 B 股	K	156.00	1.304	1.120	1.210	-5.98	4.34	3.50	32.92
900943	开开 B 股	C1	80.00	0.586	0.485	0.519	-7.32	1.75	1.17	5.88
900945	海航 B 股	F	184.72	0.759	0.621	0.658	-8.61	2.27	1.71	9.63
900946	*ST 轻骑 B	C7	230.00	0.339	0.256	0.279	-15.45	6.80	2.95	12.53
900947	振华 B 股	C7	858.00	0.478	0.410	0.439	-3.94	22.70	9.19	64.36
900948	伊泰 B 股	B	664.00	5.500	4.858	4.973	-5.17	25.74	39.59	830.62
900949	东电 B 股	D	690.00	0.472	0.413	0.434	-4.62	14.41	5.12	39.61
900950	新城 B 股	J	642.79	0.511	0.386	0.501	34.32	84.75	22.53	240.82
900951	*ST 大化 B	C4	100.00	0.415	0.335	0.355	-13.41	7.48	2.29	17.52
900952	锦港 B 股	F	222.81	0.509	0.462	0.493	0.20	3.36	2.04	10.30



B 股成交 B Share Trading

股票代码 Code	股票简称 Name of Stock	行业分 类代码 Sectorial Code	流通股数 (百万股) Negotiable Volume (1M)	12 月 Dec						
				最高价 High	最低价 Low	收盘价 Close	涨跌% Change%	成交股数 (百万) Trading Volume (1M)	成交笔数(千) Transactions (1,000)	成交金额 (百万) Turnover (1M)
900953	凯马 B	C7	240.00	0.416	0.350	0.405	1.50	8.41	3.65	20.42
900955	九龙山 B	K	330.00	0.425	0.373	0.395	-1.74	4.42	2.08	11.14
900956	东贝 B 股	C7	115.00	0.607	0.516	0.544	-6.04	1.82	1.39	6.43
900957	凌云 B 股	E	184.00	0.418	0.342	0.380	-5.24	5.65	2.60	13.33



B 股十种成交金额最大股票 Top 10 Most Active B Shares by Transactions Value

股票代码 Code	股票简称 Name of Stock	公司全称 Full Name	成交金额 (百万元) Trading Value (1M)	占市场总额 %	成交股数 (百万) Trading Volume (1M)
900948	伊泰 B 股	内蒙古伊泰煤炭股份有限公司	830.62	26.88	25.74
900933	华新 B 股	华新水泥股份有限公司	273.14	8.84	24.26
900950	新城 B 股	江苏新城地产股份有限公司	240.82	7.79	84.75
900932	陆家 B 股	上海陆家嘴金融贸易区开发股份有限公司	206.18	6.67	38.86
900935	阳晨 B 股	上海阳晨投资股份有限公司	142.88	4.62	25.27
900905	老凤祥 B	老凤祥股份有限公司	141.75	4.59	10.75
900921	丹科 B 股	丹化化工科技股份有限公司	141.58	4.58	25.03
900917	海欣 B 股	上海海欣集团股份有限公司	99.36	3.21	33.76
900936	鄂资 B 股	内蒙古鄂尔多斯资源股份有限公司	95.22	3.08	14.03
900908	氯碱 B 股	上海氯碱化工股份有限公司	82.72	2.68	27.42
总 计 Total			2254.28	72.94	309.85

B 股十种换手率最大股票 Top 10 Marketable B Shares by Rate of Highest Turnover

股票代码 Code	股票简称 Name of Stock	公司全称 Full Name	流通股数 (百万) Negotiable Volume (1M)	成交股数 (百万) Trading Volume (1M)	换手率 % Turnover Rate
900935	阳晨 B 股	上海阳晨投资股份有限公司	105.60	25.27	23.93
900950	新城 B 股	江苏新城地产股份有限公司	642.79	84.75	13.18
900921	丹科 B 股	丹化化工科技股份有限公司	193.79	25.03	12.92
900940	ST 华源 B	上海大名城企业股份有限公司	198.72	16.83	8.47
900907	鼎立 B 股	上海鼎立科技发展 (集团) 股份有限公司	120.64	9.37	7.77
900932	陆家 B 股	上海陆家嘴金融贸易区开发股份有限公司	509.60	38.86	7.63
900951	*ST 大化 B	大化集团大连化工股份有限公司	100.00	7.48	7.48
900933	华新 B 股	华新水泥股份有限公司	328.00	24.26	7.40
900917	海欣 B 股	上海海欣集团股份有限公司	468.85	33.76	7.20
900908	氯碱 B 股	上海氯碱化工股份有限公司	406.56	27.42	6.74
总 计 Total			3074.55	293.02	10.27



B 股十种涨幅最大股票 Top 10 Most Advanced B Shares

股票代码 Code	股票简称 Name of Stock	公司全称 Full Name	收盘价 Closing Price	涨幅 (%) Up(%)
900950	新城 B 股	江苏新城地产股份有限公司	0.501	34.32
900923	友谊 B 股	上海友谊集团股份有限公司	1.278	2.24
900953	凯马 B	恒天凯马股份有限公司	0.405	1.50
900952	锦港 B 股	锦州港股份有限公司	0.493	0.20

B 股十种跌幅最大股票 Top 10 Most Declined B Shares

股票代码 Code	股票简称 Name of Stock	公司全称 Full Name	收盘价 Closing Price	跌幅 (%) Down(%)
900921	丹科 B 股	丹化化工科技股份有限公司	0.760	-24.68
900913	ST 联华 B	上海联华合纤股份有限公司	0.471	-22.28
900938	ST 天海 B	天津市海运股份有限公司	0.297	-17.50
900935	阳晨 B 股	上海阳晨投资股份有限公司	0.837	-17.46
900928	自仪 B 股	上海自动化仪表股份有限公司	0.482	-16.90
900905	老凤祥 B	老凤祥股份有限公司	1.912	-15.99
900946	*ST 轻骑 B	济南轻骑摩托车股份有限公司	0.279	-15.45
900939	ST 汇丽 B	上海汇丽建材股份有限公司	0.350	-14.43
900919	大江 B 股	上海大江(集团)股份有限公司	0.306	-14.04
900951	*ST 大化 B	大化集团大连化工股份有限公司	0.355	-13.41



B 股券商交易 B Share Brokers by Volume Turnover

券商名称 Name of Broker	1-12 月 Jan-Dec	12 月 Dec
	交易金额 (百万元) Volume Turnover (1M)	交易金额 (百万元) Volume Turnover (1M)
渤海证券股份有限公司	2028.55	62.51
财富证券有限责任公司	226.34	6.71
长城证券有限责任公司	1164.07	40.15
长江证券股份有限公司	2393.80	98.46
大华继显(香港)有限公司	100.92	3.25
大通证券股份有限公司	291.81	8.17
德邦证券有限责任公司	403.06	13.72
第一创业证券有限责任公司	182.55	9.12
东北证券股份有限公司	818.96	33.22
东方证券股份有限公司	3555.64	138.62
东吴证券股份有限公司	1275.92	60.67
东莞证券有限责任公司	188.50	8.06
法国兴业证券(香港)有限公司	180.92	19.60
方正证券股份有限公司	4041.46	116.06
光大证券股份有限公司	3233.47	117.61
广发证券股份有限公司	5469.32	210.95
广州证券有限责任公司	724.53	24.08
国海证券股份有限公司	444.76	16.25
国联证券股份有限公司	774.72	27.57
国盛证券有限责任公司	187.06	7.49
国泰君安证券股份有限公司	10733.19	487.56
国信证券股份有限公司	4864.40	171.86
国元证券股份有限公司	1190.68	41.69
海通证券股份有限公司	9742.27	406.85
航天证券有限责任公司	40.73	2.01
恒泰证券股份有限公司	892.13	33.05
宏源证券股份有限公司	1126.59	41.71
红塔证券股份有限公司	304.70	11.94
华安证券有限责任公司	942.68	43.67
华宝证券有限责任公司	31.17	1.36
华创证券有限责任公司	111.22	3.87
华林证券有限责任公司	354.68	11.19
华龙证券有限责任公司	187.73	7.68
华泰联合证券有限责任公司	850.55	0.00
华泰证券股份有限公司	7199.34	305.06
华西证券有限责任公司	549.86	14.59
华鑫证券有限责任公司	427.81	12.50
汇富金融服务有限公司	603.56	2.61
京华山一国际(香港)有限公司	85.88	0.27
凯基证券亚洲有限公司	650.50	13.13
里昂证券有限公司(Credit Lyonnais)	897.96	39.56
民生证券有限责任公司	586.98	19.31
南京证券有限责任公司	604.76	33.63
齐鲁证券有限公司	1234.43	56.15



B 股券商交易 B Share Brokers by Volume Turnover

券商名称 Name of Broker	1-12 月 Jan-Dec	12 月 Dec
	交易金额 (百万元) Volume Turnover (1M)	交易金额 (百万元) Volume Turnover (1M)
群益证券(香港)有限公司	24.47	0.12
山西证券股份有限公司	492.16	23.63
上海证券有限责任公司	1987.68	68.20
申银万国证券股份有限公司	17580.58	1112.43
世纪证券有限责任公司	155.36	5.21
首创证券有限责任公司	429.20	16.35
苏皇证券亚洲有限公司	913.23	42.17
万和证券有限责任公司	20.19	0.41
万联证券有限责任公司	261.86	6.95
西部证券股份有限公司	247.33	11.23
西藏同信证券有限责任公司	58.77	1.48
西南证券股份有限公司	537.53	17.34
湘财证券有限责任公司	1534.40	70.64
新鸿基投资服务有限公司 (Sun Hung Kai)	687.38	52.97
兴业证券股份有限公司	1184.96	48.53
野村国际(香港)公司 (Nomura)	24.49	0.00
英大证券有限责任公司	639.25	11.15
招商证券股份有限公司	6193.55	283.63
中国国际金融有限公司	3113.50	147.86
中国民族证券有限责任公司	1077.98	43.12
中国银河证券股份有限公司	10056.09	371.97
中国中投证券有限责任公司	3076.95	115.84
中信建投证券股份有限公司	4117.65	140.29
中信金通证券有限责任公司	3141.04	103.35
中信万通证券有限责任公司	774.75	27.90
中信证券股份有限公司	3811.04	135.52
中银国际证券有限责任公司	2799.25	105.44



沪深 300 指数 SHSE-SZSE 300 Index

日期 Date	开盘 Open	最高 High	最低 Low	收盘 Close	成交股数(亿) Trading Volume (100M)	成交金额(亿) Trading Value (100M)	流通股数(亿) Tradable Volume (100M)	流通市值(亿) Tradable Market Cap. (100M)	换手率 Turnover Rate%
12月									
01	2596.15	2630.66	2577.72	2583.61	63.78	664.98	15855.99	122278.93	0.402
02	2570.56	2575.69	2543.53	2557.31	32.20	332.08	15869.38	121279.52	0.203
05	2561.20	2561.20	2517.18	2521.39	32.25	329.89	15943.47	120683.79	0.202
06	2515.04	2525.67	2499.57	2516.34	26.31	263.17	15943.47	120344.69	0.165
07	2517.34	2534.53	2509.78	2528.23	23.26	234.37	15943.48	120701.58	0.146
08	2525.04	2549.10	2494.69	2525.00	27.78	278.65	15943.48	120507.01	0.174
09	2506.62	2525.16	2496.97	2503.46	24.04	254.83	15943.48	119767.79	0.151
12	2497.92	2502.05	2476.12	2477.69	21.93	212.14	15949.97	118622.23	0.138
13	2467.02	2472.66	2418.67	2421.93	35.74	333.04	15952.88	116907.72	0.224
14	2415.94	2433.55	2392.30	2397.48	25.32	237.54	15952.88	116099.07	0.159
15	2382.44	2384.47	2340.45	2340.79	36.98	343.42	15956.71	113798.08	0.232
16	2339.98	2390.38	2332.14	2390.13	36.38	338.41	15956.70	115977.97	0.228
19	2370.42	2387.89	2321.66	2384.41	38.01	337.65	15956.98	115582.39	0.238
20	2376.71	2412.57	2373.86	2377.07	32.57	304.28	15961.37	115630.09	0.204
21	2397.28	2404.78	2337.69	2339.11	31.23	309.25	15962.25	114487.74	0.196
22	2325.27	2358.47	2294.61	2341.34	36.96	324.79	15962.25	114653.06	0.232
23	2337.38	2382.71	2331.96	2359.16	33.25	300.07	15962.25	115630.58	0.208
26	2345.56	2369.82	2334.79	2335.70	28.28	251.02	15992.13	114747.53	0.177
27	2332.83	2346.38	2302.41	2305.04	29.70	273.46	15992.12	113664.82	0.186
28	2295.87	2309.65	2267.11	2307.93	33.32	291.87	15992.12	114033.36	0.208
29	2297.29	2323.49	2293.87	2311.36	31.17	271.20	15992.42	114327.56	0.195
30	2318.67	2349.03	2318.67	2345.74	36.06	324.99	15994.28	115589.32	0.226

沪深 300 指数

SHSE-SZSE 300 Index

2011.01.01 — 2011.12.31

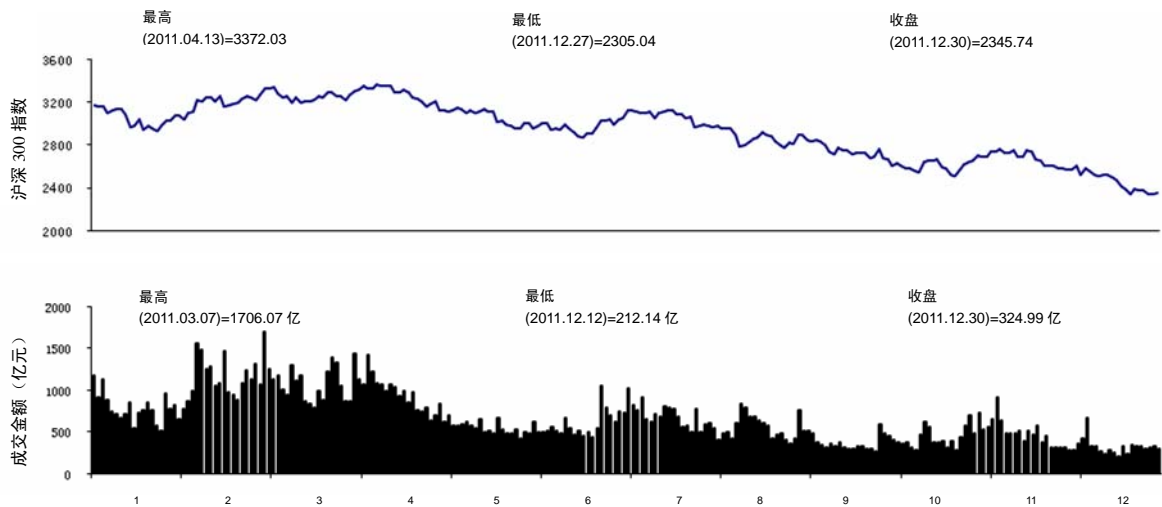



帐户新开户状况表 Number of New Holder's Accounts

(单位: 万户)

日期 Date	总数 Total	A 股 A Share	B 股 B Share	基金 Fund
2011.01	49.37	39.63	0.17	9.57
2011.02	59.20	48.81	0.17	10.22
2011.03	113.24	93.37	0.23	19.63
2011.04	58.73	47.56	0.16	11.02
2011.05	55.66	43.62	0.12	11.92
2011.06	59.75	48.25	0.11	11.39
2011.07	50.10	40.33	0.08	9.69
2011.08	58.69	46.83	0.08	11.79
2011.09	51.29	40.31	0.07	10.92
2011.10	33.41	26.59	0.06	6.76
2011.11	51.54	38.46	0.07	13.00
2011.12	47.39	35.65	0.06	11.68
2011 年合计	688.38	549.41	1.38	137.58
累计总户数	10539.12	8550.85	154.17	1834.10

股票帐户新开户状况表 Number of New Shareholder's Accounts

(单位: 万户)

日期 Date	总数 Total		A 股 A Share		B 股 B Share	
	个人 Individual	机构 Institutional	个人 Individual	机构 Institutional	个人 Individual	机构 Institutional
2011.01	39.6445	0.1600	39.4856	0.1488	0.1589	0.0112
2011.02	48.8420	0.1348	48.6834	0.1232	0.1586	0.0116
2011.03	93.3136	0.2931	93.0939	0.2796	0.2197	0.0135
2011.04	47.6039	0.1142	47.4555	0.1052	0.1484	0.0090
2011.05	43.6070	0.1297	43.4976	0.1180	0.1094	0.0117
2011.06	48.1504	0.2023	48.0526	0.1940	0.0978	0.0083
2011.07	40.2756	0.1390	40.2060	0.1279	0.0696	0.0111
2011.08	46.7118	0.1938	46.6436	0.1825	0.0682	0.0113
2011.09	40.0995	0.2793	40.0433	0.2664	0.0562	0.0129
2011.10	26.5335	0.1181	26.4839	0.1085	0.0496	0.0096
2011.11	38.3216	0.2151	38.2605	0.2034	0.0611	0.0117
2011.12	35.3792	0.3326	35.3229	0.3243	0.0563	0.0083
2011 年合计	548.4826	2.3120	547.2288	2.1818	1.2538	0.1302
累计总户数	8664.9331	40.0902	8512.7131	38.1415	152.2200	1.9487

注: 本表数据不含基金帐户。



MARKET ACTIVITY (根据 WFE 统计口径)

SECTION ONE: EQUITIES 第一部分: 股权证券	12 月份 December	Last Month 上月数
Domestic market capitalization at month-end (100 Million RMB Yuan) 市价总值 (亿元)	148376	156402
Number of companies listed at month-end 上市公司数	931	929
Number of trading days 交易日	22	22
Value of share trading <u>including</u> investment funds (100 Million RMB Yuan) 股票成交金额(含证券投资基金) (亿元)	10542	16600
Number of trades (10,000) 成交笔数 (万)	6427.15	9336.16
Turnover velocity ratio during the month (%) 本月股票换手率 (%)	8.38	12.70
Investment flows – capital raised 筹融资		
IPOs (100 Million RMB Yuan) 新股融资 (亿元)	69	53
Secondary offerings (100 Million RMB Yuan) 再融资 (亿元)	223	61
Covered warrants 权证		
Number of covered warrants listed at month-end 上市权证数	0	0
Trading value of covered warrants during the month 权证成交金额 (亿元)	0	0
ETFs		
Number of ETFs listed at month-end 上市 ETF 数	23	23
Trading value of ETFs during the month (100 Million RMB Yuan) ETF 成交金额 (亿元)	240.52	262.83
Broad stock market index - SSE Composite index 综合指数 – 上证综指		
Month-end levels 收盘指数	2199.42	2333.41
Blue chip market index – SSE 180 Index 蓝筹指数 – 上证 180 指数		
Month-end levels 收盘指数	5009.29	5315.46
Blue chip index volatility (%) 蓝筹指数波动率 (%)	1.38	1.38
SECTION TWO: FIXED INCOME 第二部分: 固定收益证券	12 月份 December	Last Month 上月数
Value of bond trading during the month (100 Million RMB Yuan) 债券成交金额 (亿元)	620.2	559.07